

運転免許

2024

入校前の大切な2つのポイント！その自動車学校は

近くですか？

大学や自宅に近ければ、効率的に時間が使えます。
自転車でも通えちゃうかも。

安心できますか？

希望通りの時期までに取れる？
追加料金はかからない？

4月から6月の
入校をおススメします



静岡県内の提携校

大学生協の提携の提携自動車学校は
静岡・愛知・岐阜・三重で39校

静岡キャンパスエリア

- ★ 静岡県自動車学校静岡校
- ★ 古庄自動車学校
- ★ マジオドライバースクール藤枝校
- ★ 静鉄自動車学校

浜松キャンパスエリア

- ★ 静岡県自動車学校浜松校
- ★ 上池自動車学校
- ★ 遠鉄自動車学校

お申込みは各キャンパス内の生協窓口まで（静岡：054-237-1160 / 浜松：053-412-5251）



静岡大学生生活協同組合

<https://www.univcoop-tokai.jp/sucoop/>

手続きはお済みですか？ 生協・共済加入手続き

「1年生の春」
がおススメ



運転免許を
取得するなら

静大生の1,000人が静大生協の提携自動車学校で運転免許を取得します

～自動車学校選びのポイントは『いつまでに』と『どれくらい』～

自動車学校を決める前に、まず必ず確認していただきたいポイントは『週に何回通えるか？1日何時間教習してもらえるか？』と『いつまでに卒業できるか？』です。この2つの質問で、アナタの取りたい時期までに本当に取得が可能かどうかわかります。

生協の提携校であれば、静岡大学のスケジュールにあわせて、週に2～3回/1日2時間程度の教習ができるよう、教習時間が確保されていますので、人により若干の違いはありますが多くの学生が約2～3ヵ月で卒業をしています。したがって、4月に自動車学校入学→夏休みには免許取得（住民票のある場所で学科試験を受けてから免許取得となります）が現実的です。

静大生協の提携校をおススメします！

1

静大生協の提携校をおススメするポイント

大学から、自宅から

近い

- 大学や自宅から、スクールバスや自転車で通えます！

平日の授業の合間や授業前やバイト前に効率的に通うことができます。生協と提携していない自動車学校の中には、大学まで送迎する学校もありますが、自転車では通える距離ではないかもしれません。大学生活を知っている生協だからこそ、大学生活に寄り添ってくれる自動車学校と提携しています。

2

静大生協の提携校をおススメするポイント

学内で相談できるから

安心

- 生協店舗内の相談ブースには現役の指導員が常駐しています。

生協の店舗内に自動車学校の相談ブースを設置しています。ここには現役の指導員が常駐しているので、入校前の相談はもちろんですが、入校してからのお困りごとにも気軽に相談できます。もし自動車学校の方に言いにくい場合は、生協のスタッフに相談いただくことも可能です。

重要

POINT 1

提携校は通いやすく『圧倒的に便利』です

～愛知県、岐阜県など地元で取得する場合は生協の提携校がございます～

詳しくはホームページをご覧ください。



静岡キャンパス周辺

自宅が清水区方面なら

提携校4

静鉄自動車学校
静岡市清水区馬走北 5-1

自転車で15分以内

提携校1

静岡県自動車学校静岡校
静岡市葵区宮前町 71-1

提携校2

古庄自動車学校
静岡市葵区古庄 3-11-5

自宅が志太・榛原方面なら

提携校3

マジオドライバースクール藤枝校
藤枝市内瀬戸 115-2



浜松キャンパス周辺

自宅が浜北方面なら

提携校7

遠鉄自動車学校
浜松市東区小池町 1552

自転車で10分以内

提携校5

静岡県自動車学校浜松校
浜松市中区和地山 2-38-1

提携校6

上池自動車学校
浜松市中区城北 1-19-8



重要 POINT 2

『最適』はいつ?!

ちょっと無理してでも、1年4~6月にとってしまうと良いです。

静大生が一番多く車校に入校する時期は1年生の4月~6月。夏休み前から夏休み終了までに免許取得を目指します。ではなぜ、この時期に集中するのでしょうか。一番の理由は1年のこの時期が大学生活4年間のなかで一番、免許を取るのに適していて、それが先輩から後輩へ受け継がれているからです。この時期に取った先輩はもちろんですが、ほかの時期に取った先輩も「1年の早い時期にとっておけば良かった」と答えます。

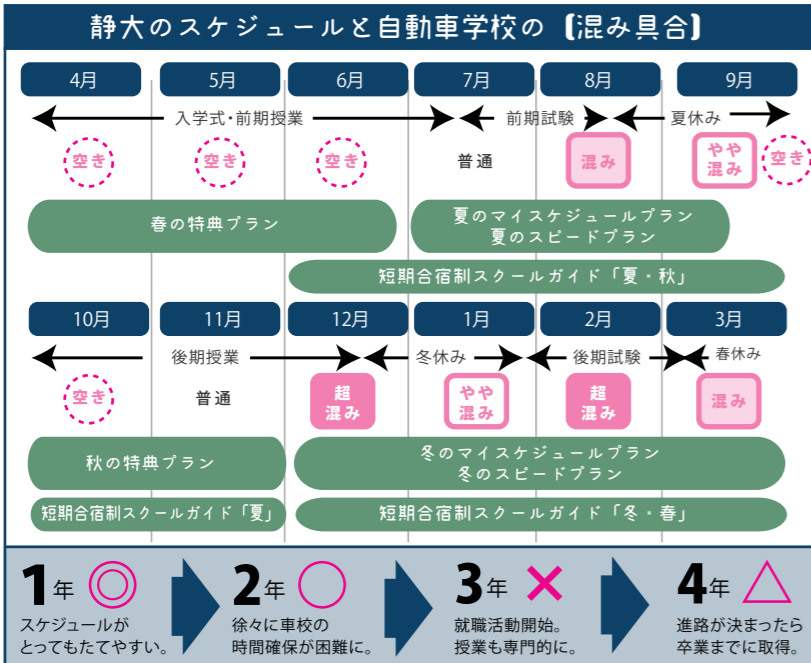

- **ひとり暮らしをされている方**
生活圏内の学校選びを強くお勧めします。
- **早めの免許取得がポイント**
上級生になればなるほど忙しくなります。

2年生までに91%の方が取得

(2021年卒業生データ)

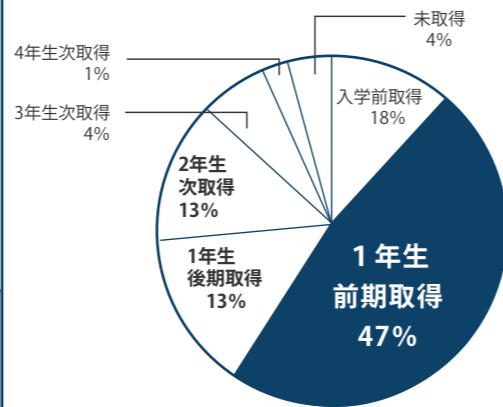

重要 POINT 3

お得な大学生協料金

追加料金なし!

コンビニや直接自動車学校に申し込むより断然お得です。

自動車学校卒業までに必要な料金

大学生協料金 (通学制・普通車の場合)

申込金	入学金	適性検査料 ※1
写真代	教本・教材費	学科教習料 ※2
技能教習料 ※3	高速通行料 ※4	効果測定料 ※5
修了検定料 ※6	卒業検定料 ※6	スケジュール作成料
夜間技能教習料 ※7	オンライン学科使用料	

自動車学校でお支払い

仮免許証紙代 2,850円
仮免許試験受験手数料1,700円
仮免許証交付手数料1,150円

- ※1 「自分自身の性格診断」だと思ってください。運転にあたっての注意点など、しっかりと分析されます。
- ※2 免許なし・原付免許所持の方は26時限分、二輪免許所持の方は2時限分。
- ※3 MT車34時限分、AT車31時限分、高速技能教習も含まれます。
- ※4 高速技能教習時に必要な高速通行料。
- ※5 学科教習が合格レベルまで達しているかをみるテスト。合格まで追加料金不要です。
- ※6 追加受検料は合格まで不要です。
- ※7 夜間の時間帯に技能教習を受けるときに必要です。

※自動車学校によって条件が異なります。詳しくはお問い合わせください。

大学生協料金は、自動車学校入学から卒業までの費用がすべてセット。提携校以外の自動車学校と比較するとかなりお得になる計算です。 ※提携自動車学校はすべて指定自動車教習所協会に加盟しています。

実際の免許取得までのスケジュール

~1日の教習と免許取得までは、こんな感じで進みます~

・入校日: 5/10 (水) ・仮免学科試験: 6/3 (土) ・卒業検定: 7/15 (土) 学科 26 時限中、対面=5、オンライン=21

時間	5/10	5/11	5/12	5/13	5/14	5/15	5/16	5/17	5/18	5/19	5/20	5/21	5/22	5/23	5/24	5/25
	水	木	金	土	日	月	火	水	木	金	土	日	月	火	水	木
1 8:30~9:20	授業															
2 9:30~10:20	授業															
3 10:30~11:20	授業															
4 11:30~12:20	授業															
5 12:30~13:20	授業															
6 13:30~14:20	授業															
7 14:30~15:20	授業															
8 15:30~16:20	授業						実技	実技								
9 16:30~17:20	17:45 集合	アルバイト						実技				実技				
10 17:45~18:30	入校説明					アルバイト		実技		アルバイト						アルバイト
11 18:40~19:30	適正						サークル								サークル	実技
12 19:40~20:30	学科						アルバイト									実技

感想

市川貴大 (いちかわたかと) さん 理学部1年

私は1年の春に静岡県自動車学校の静岡校へ入校しました。自動車学校に通学するスケジュールを提出する際には、プライベートの時間や大学の課題をする時間を確保するために金曜日から日曜日はなるべく教習やアルバイトを入れないようにしていました。また自動車学校のオンライン学科教習は、大学の授業後や平日の夜に大学や自宅で受けていました。自動車学校も大学から近く、自分のペースに合わせたスケジュールで通えるため、なるべく早く自動車学校を卒業したい方、部活動で忙しい方やプライベートの時間も大切にしたい方にとってもおすすめです!



追加教習を受けたけど、追加料金がかからなくて良かった。

保護者様感想

初めての免許取得。おっちょこちょいで心配性なうちの子はスムーズに自動車学校へ通うことができるのだろうかと思っていましたが、親の心配をよそにスケジュールやちょっとした疑問や不安を大学内の自動車学校ブースでいつでも相談することができたので楽しく安心して教習を進めることが出来たようです。また、うちの子は修了検定に落ちてしまったのですが、追加教習や修了検定料が無料だったのが親として大変ありがたかったです。本人もすぐスケジュールの変更等対応していただき心強かったようです。提携校に入校して本当に良かったです。

point 無制限保証がついていて助かった！

人文社会科学部1年 R・Tさん

生協のプランを選んで良かったことは色々ありますが、検定や技能教習の無制限保証があることが私にとっては大きかったです。
私は一度運転の試験に不合格になってしまいました。その際すぐに追加のスケジュールを組んでもらえたことはとても心強く、且つ保証が特典で付いていた為、次の試験も無料で受けられたことはありがたかったです。
そして、自動車学校の方が常に大学にいて、学生に寄り添いながら沢山サポートしてもらえたこともとても良かったです。大学の授業やバイトなどの予定を聞いたうえで教習の進め方などをアドバイスしてもらったおかげで、自分のペースに合わせて安心して通うことが出来ました。

point ぜひ1年生のうちに取得しましょう！

工学部 N・Sさん

私は入学後、親から早めに免許取得することを勧められ、先輩からも1年生後半から2年生になると授業や課題が忙しくなるので聞き、お昼休みに生協前で実施している免許相談会へ相談をしに行きました。入校する前にどんな教習所か、校内見学ができるオープンキャンパスにも参加をしたのですが、大学からとても近く、学科教習も自宅からオンラインで受講可能というところで生協提携校に決めました！教習のスケジュール作成は無料で自分の予定を提出し、空きコマを利用することで効率良く通うことができ、サークルも行きながら6月末に卒業できましたが、7月には期末テストがあったので早く卒業できて良かったです。夏休みには実家へ戻り、免許センターへ行き免許証をゲットし、通学もバイトも原付に乗っています！
運転免許は1年生のうちに、取得を目指しましょう。

point キャンパス内で相談ができた

人文社会科学部1年 K・Dさん

僕は5月の終わり辺りに自動車学校に友達と一緒に入校しました。選んだ教習所はとても通いやすかったうえ、知り合いも多く安心して通えました。例えばバスの予約をする際にはアプリで簡単に予約ができるし、友達と同じ時間のことも多々あり、一緒に時間を合わせていくなども出来て楽しかったです。駅の近くにあることもあり、万が一バスに乗り遅れた際や予約をし忘れた際に簡単に行くこともできます。自動車学校のスタッフの方が、毎日学内の説明会ブースにいてくれて、スケジュールや教習で何かあった際にはそこで相談をすることもできます。入校の手続きであったり、予約の変更であったりなんでも困ったら相談すれば解決します。ぜひ1年生のうちに自動車学校に入りませんか？そして僕と一緒に楽しいドライブしませんか？

point 知っている道で路上教習ができたので安心だった

人文社会科学部1年 O・Nさん

私は実家から一番近い、静岡県自動車学校の静岡校に入校しました。
静岡市に実家がある方の場合、普段遊びや通学などで通っていた道を使って路上教習を受けられるため、全く知らない道を走るよりも安心して運転しやすかったです。
自分の友人の中でも自宅近くの自動車学校を選んでいる人は多く、大学の友達はもちろん、小中高時代の友人とも一緒に楽しく教習を進められました。
教習生どうしで話し合いをする教習で偶然中学時代の友人とペアになることもあり、初対面の人よりも楽しくスムーズに話が出来ました。
教官のみなさんも気さくな方が多く、丁寧な指導を受けながらも静岡の高校や大学などの地域的な話で盛り上がりつつ、楽しく教習を受けられました。
市街地からも近い場所にあるので友達と遊んだあとやバイトの帰りに寄れたのはありがたかったです。

point 自分にあったスケジュールが組めます

教育学部4年 G・Mさん

私は普通車免許を生協提携校で取得し、普通自動二輪免許を生協提携校の静岡県自動車学校で取得しました。生協と提携していない自動車学校に通ったからわかる、私の生協提携校の1番おすすめできる点は時間の融通が利くところです。以前普通車で通っていた自動車学校は、決まった日時までに翌月の空いている日時を提出してスケジュールを組んでもらうというシステムでした。私は部活をしていたため1ヶ月先のスケジュールが読めず、教習が入っている日時に急に部活の予定が入ってしまい教習のキャンセルをたくさんしました。そうすると、また次の教習の予約を取るのが1ヶ月先になってしまい、結果として免許を取るのが理想よりかなり遅くなってしまいました。静岡県自動車学校では自分の好きな時に自分でスケジュールを組むことができます。空いていれば前日や当日でも教習を入れることができるため、部活やバイトをやっている人、予定が変わりやすい人にとっても優しいです！また、教習所まで近いため、通学にも時間がかかりません。ちなみに、私は送迎バスを使わずに、自転車通勤していました！自分の時間も大切にしたい、できるだけ早く卒業したいという人に私は生協提携校をおすすめします！

ご注意ください 生協窓口ではなく、直接自動車学校に申込みをされた場合、一般料金になり、特典がつきません。

自動車学校お申込方法

授業の合間に生協店舗でお申込みができます。

STEP1 お申込み

静大生協の店舗または自動車学校の申込みサイト（WEB）からお申込みください。

※WEBでは合宿制のお申込みができません。「大学生協 合宿免許」で検索

申込時までに
お決めください

- 入校希望の自動車学校●入校日
- マニュアル車（MT）免許か
オートマチック車（AT）限定免許
- 支払方法（振込、現金、または大学生協ローン）

大学生協ローンのご案内

均等分割払い… 3・6・10・12・15・18・20・24・30・36回

ボーナス併用払い… ローンでのお支払いをご希望の方は、生協店舗へお問い合わせください。

STEP2 料金のお支払い

生協店舗でお支払いをお願いいたします。（振込・ローンも可能です。）詳しくは店舗からの案内をご確認ください。
ローンでのお支払いをご希望の場合は、店舗にお問い合わせください。

お支払い時、「確認書」をお渡します。
※確認書は自動車学校に提出していただく書類です。大切に保管してください。

STEP3 事前手続き

自動車学校に必要な書類を持参のうえ入校の事前手続きをお願いします。

●必要書類●

- ・確認書・印鑑・筆記用具・運転免許証（お持ちの方のみ）
- ・住民票1通（本籍が記載してあり、発行6ヵ月以内、本人のもの）
- ・本人確認に必要な書類一点…健康保険証、個人番号カード、パスポート、外国人登録証、その他官公庁が発行する証明書類

※住民票は、全国どこの住所地でも結構です。住所移転の必要はありません。ただし、自動車学校卒業後の本試験は、本人住所地の公安委員会試験場になります。（原付免許をお持ちの方は、ICカード免許証の暗証番号が必要です）

WEBでのお申込みも静大生協のHPからできます！



さあ、自動車学校に入校です！

静岡県自動車学校 静岡校

普通・普通二輪・大型二輪・ペーパードライバー教室

静大から『一番近い』自動車学校(静大生協提携校比較)



CHECK

静大から自転車でも19分! 静大から一番近い!
 ライフスタイルに合わせたスケジュール無料作成!
 年中無休、土日祝日も教習可能(GW・年末年始除く)
 無料送迎バスで静大・静岡駅などへ簡単アクセス!

Check!
 ★★★★★
定休日無し! 空いた時間を有効活用して効率よく通えます



アクセス・スクールバス



静大から、いちばん近い!!
 ★★★★★
 (静大生協提携校比較)

大学周辺から送迎無料バス運行中(予約制)

自転車でも19分!

“通うなら、やっぱり近さが大事!”

ここがポイント!

- 専属スタッフが毎日(平日)学内にいるから、いつでも予約・入校申込みの相談ができる!
- 「ゆっくり通いたい」「早く卒業したい」など、要望に合わせた柔軟な対応が自慢!
- 卒業後もペーパードライバー講習特典で手厚くサポート!

市内で一番広いコースと綺麗な校舎

快適に教習ができます!



教習時限・時間 ~開始15分前を目安にお越しください~

1	8:30 ~ 9:20	7	14:30 ~ 15:20
2	9:30 ~ 10:20	8	15:30 ~ 16:20
3	10:30 ~ 11:20	9	16:30 ~ 17:20
4	11:30 ~ 12:20	10	17:40 ~ 18:30
5	12:30 ~ 13:20	11	18:40 ~ 19:30
6	13:30 ~ 14:20	12	19:40 ~ 20:30

※平日は2~12時限目を実施
 ※土、日、祝日は、1~9時限目を実施
 ※その他、混雑状況により実施時限が変更となる場合がございます。
 ※令和5年12月1日現在の時間割となります。

入校日・時間 普通車 ※二輪車はお問い合わせ下さい。

月曜日	9:00 ~ 12:20
水曜日	16:45 ~ 20:30
木・土曜日	13:20 ~ 17:30

修了・卒業検定 普通車 ※二輪車はお問い合わせ下さい。

修了検定 → 2日に1度実施
 卒業検定 → 2日~4日に1度実施

入校日までにご持参いただくもの

- 本籍記載のある住民票(個人番号省略のもの)
- 所持免許証
- 本人確認書類(健康保険証※コピー不可) お持ちでない方はご相談ください。
- 学生証

~入校される方へ~

静大生の皆さんの授業やプライベートを考慮したベストスケジュールを私が作ります!
 予約の変更や教習内容・指導員についてなど、何でも相談に乗ります! 静大トラベルセンターに、平日10:00~17:00頃まで常駐していますので、お気軽にお声掛け下さい。 担当:中野

古庄自動車学校

普通・中型・準中型・大型二輪・普通二輪・大型特殊

『アットホームの古庄』で楽しく、気持ちよく運転免許にチャレンジ

CHECK

静岡大学から近くて先輩もおすすめ!
 フレンドリー&アットホームなスタッフ!
 組合員優先予約システムで短期取得可!
 静大講義に合わせた無料スクールバスを運行!
 日曜・祝日も教習・検定実施! しかも夜間料無料!

アクセスインフォメーション

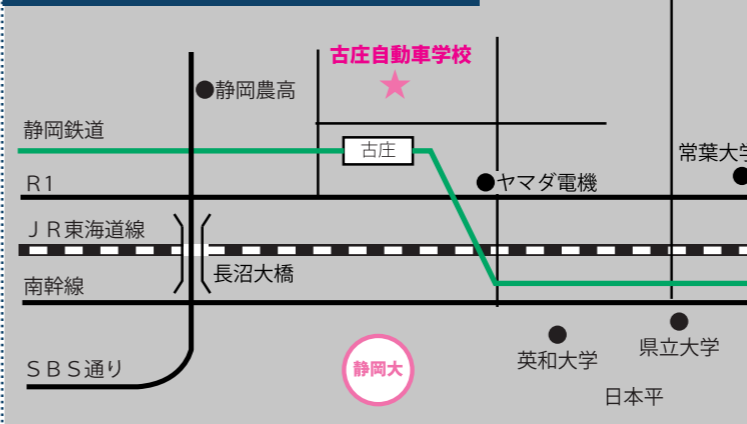

スクールバスなど

火曜日入校の方は静大16:24発
 木曜日入校の方は静大14:24発
 土曜日入校の方は静大8:44発
 日曜日入校の方は静大12:35発

のスクールバスに乗りして下さい。
 ※8:20~9:10の教習は2・3・8月のみ実施です。
 ※交通状況により到着時間が遅れることがあります。
 乗車時は、手を上げお知らせ下さい。
 ※途中下車および途中降車を希望される方は、ご予約時にお伝え下さい。

スクールバスご利用の方は静岡大学正門前でお待ち下さい。
 ※2、3月は予約制です

月	日	時間	備考
1	12:30	13:30	
2	13:30	14:30	
3	14:30	15:30	
4	15:30	16:30	
5	16:30	17:30	
6	17:30	18:30	
7	18:30	19:30	
8	19:30	20:30	
9	20:30	21:30	
10	21:30	22:30	
11	22:30	23:30	
12	23:30	00:30	

※時刻表・コースは、変更される場合がございますので詳しくはお問合せ下さい。



何と言ってもアットホームで明るくて楽しいところがイイネ!



入校日・時間

火曜日	17:00 ~ 19:50 (受付16:50~)
木曜日	15:00 ~ 17:50 (受付14:50~)
土曜日	9:20 ~ 12:10 (受付9:10~)
日曜日	13:00 ~ 15:50 (受付12:50~)

修了・卒業検定

修了検定 → 毎週 火・木・土曜日
 卒業検定 → 毎週 日・水・金曜日

教習時限・時間 ~開始15分前を目安にお越しください~

1	8:20 ~ 9:10 ※2・3・8月のみ	6	14:00 ~ 14:50
2	9:20 ~ 10:10	7	15:00 ~ 15:50
3	10:20 ~ 11:10	8	16:00 ~ 16:50
4	11:20 ~ 12:10	9	17:00 ~ 17:50
5	13:00 ~ 13:50	10	18:00 ~ 18:50
		11	19:00 ~ 19:50

入校日までにご持参いただくもの

- 本籍記載のある住民票
- 所持免許
- 本人確認書類(健康保険証/住民基本台帳カード/パスポート)

~入校される方へ~

古庄自動車学校の指導員はみんな優しくアットホームだから気軽に通っていただけます。学科の授業は事前に申し込めば予定以外の時間にも教習しますので、忙しい方も自分の予定にあわせてスケジュールが立てられます。すぐれたスタッフと教習システムで皆様をお待ちしています。 担当:佐塚

Check!
 ★★★★★
卒業後のアフターフォローもバッチリ!
 免許を取っても学生のうちは、ほとんど運転しない人って多いですね。古庄では、なんと卒業生特典として静大生に限り、5時間無料でペーパードライバー講習をお付けしています!



静鉄自動車学校

普通・中型・準中型・大型・自動二輪 (125・400・750cc) 二種 (普通・大型)・審査 (AT・準中型・中型・二輪)

『あなたに夢と安全を』安心と信頼の静鉄グループ

CHECK

広～いコースで快適教習！ 綺麗な校舎で快適教習！
無料送迎バス、個別送迎 (予約制) 運行中！
夜間無料で、自分の都合で教習できます！
携帯やPCで予約取り、学科勉強、便利な機能充実！
イオンさん隣で、食事や買い物に便利です

アクセスインフォメーション

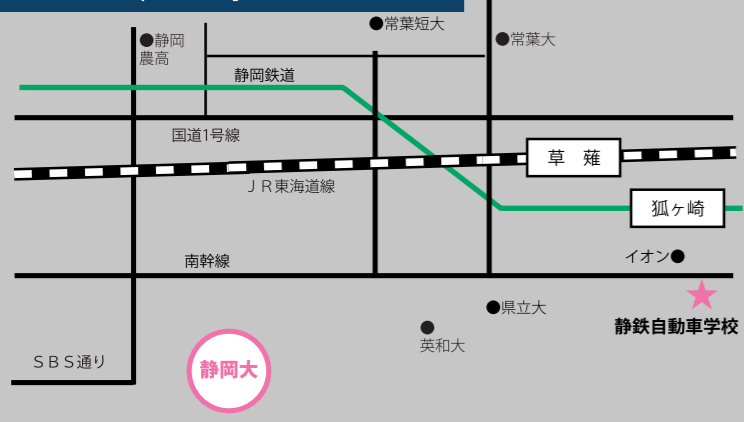

らくらく
手ぶらで
二輪免許

★ヘルメット、ブーツ、グローブ、
カップ、無料貸出し！
★膝あて、肘あてなど防具もある
から安心です！



大型二輪免許まで
取得できます!!



入校日・時間 普通車 ※二輪車はお問い合わせ下さい。

月・水・金曜日 … 17:30～ (免なし・原付免許所持者)
土曜日 … 14:00～ (免なし・原付免許所持者)
※2・3・7・8月は時間が変更になる場合がございます。

修了・卒業検定 普通車 ※二輪車はお問い合わせ下さい。

修了検定 → 毎週火曜日・木曜日・第1、3、5土曜日
卒業検定 → 毎週木曜日・金曜日・第2、4土曜日

教習時限・時間 ～開始15分前を目安にお越しください～

1	(8:10～ 9:00)	6	14:00～ 14:50
2	9:10～ 10:00	7	15:00～ 15:50
3	10:10～ 11:00	8	16:00～ 16:50
4	11:10～ 12:00	9	17:00～ 17:50
5	12:10～ 13:00	10	18:00～ 18:50
		11	19:00～ 19:50

※1 (8:10～) 限の授業は、繁忙期のみ実施します。

入校日までにご持参いただくもの

- 本籍記載のある住民票
- 運転免許証
- 本人確認書類 (保険証)
- クーポン券

～入校される方へ～

運転免許の相談、お問合わせならお任せ下さい。
静大担当の浦田です。
静大で見かけたら気軽に声をかけて下さいね～♪



担当: 浦田

Check! ★★

静鉄自校は近い!!

静大前から最短17分!

その他、二輪車 (お得な同時取得)、中型限定解除 (教育学部おススメ) もお取り扱っています。

詳しくは静大生協まで!

マジオドライバースクール藤枝校

普通・中型・準中型・普通二輪・大型二輪・普通二種

静大より直行バス! あなたの講義予定を聞いてオリジナルのスケジュールを作成します。

CHECK

時期によってキャンペーン実施中!
今すぐ生協カウンターへGO!!
担当指導員を指名することができ、楽しく教習!!
講義予定を聞いてあなただけのオリジナルスケジュールを作成!!
受付・校舎がとってもキレイで快適!!

アクセスインフォメーション

送迎MAP



スクールバス など

静大出発時刻	マジオ到着時刻	教習開始時刻
14:00	14:50	教習は15:00から可能
16:10	17:00	教習は17:10から可能

※送迎バスは完全予約制となっております。前日までに予約があった場合のみ運行します。
※その他の送迎時刻に関してはご相談ください。

志太権原地域 (藤枝・焼津・島田・吉田) 無料自宅送迎実施中!

教習後は、マジオからご自宅、駅、バイト先etc エリア内などどこへでもお送り致します。
土日など大学の授業がない日は、ご自宅 → マジオまで送迎致します。

※一部対応していない地域もございます。

最大
2カ月先まで
優先予約



- ★担当指導員を指名したり、変更もOK!
- ★夜間料金無料!
- ★スケジュール作成、変更は何度でも無料!



入校日・時間

平日 … 18:10～21:00 (受付17:00～)
土曜日 … 11:00～14:00 (受付10:00～)
日曜日 … 10:00～13:00 (受付9:00～)

入校日に関してはお問い合わせ下さい。

修了・卒業検定

修了検定・卒業検定は日替わりで交互に実施します。
仮免学科は修了検定実施日と同日に実施します。

教習時限・時間 ～開始15分前を目安にお越しください～

1	8:00～ 8:50	8	15:00～ 15:50
2	9:00～ 9:50	9	16:10～ 17:00
3	10:00～ 10:50	10	17:10～ 18:00
4	11:00～ 11:50	11	18:10～ 19:00
5	12:00～ 12:50	12	19:10～ 20:00
6	昼休み	13	20:10～ 21:00
7	14:00～ 14:50		

※1限 (8:00～8:50) の授業は繁忙期のみ実施する可能性があります。

入校日までにご持参いただくもの

- 本籍記載のある住民票or免許証 (暗証番号必要)
- クーポン券
- 本人確認書類 (健康保険証/パスポート)

～入校される方へ～

1人1人の講義に沿ったオリジナルスケジュールを作成します!!
『楽しいインストラクターをそろえて皆様をお待ちしております!』



担当: 半田

Check! ★★

『楽しく学ぶ』それがマジオスタイル!

免許を取るならどこでも同じ……
でも1～2ヶ月間通学するのに
こだわらないのはもったいない!
マジオは、『楽しく学ぶ』ことでより効果の高い教習を目指します。卒業するときはみんな笑顔だよ!



静岡県自動車学校浜松校

普通・中型・準中型・普通二輪
大型二輪・普通二種・大型特殊

静大浜松キャンパスから『自転車1分』 静大浜松キャンパス『生協申込みNO.1』

CHECK

静大浜松キャンパスから自転車1分、徒歩3分！
空きコマ通学が可能！
大学講義に合わせて、スケジュール無料作成！
年中無休。土日祝日も教習可（GW・年末年始除く）。
土日祝日も検定実施！
静大生の年間入校生453名！（浜松市内NO.1）
※通学所要時間は、静大浜松北門から。年間入校生は令和4年度静大生全車種合計

アクセスインフォメーション

原自は公園挟んですぐ隣！

静大北門から **570m**
【空きコマ通学】が可能です！！

運転免許は **静大生協** で！

静大生協での運転免許相談会は、
月・木＝南館1階食堂入口
火・水＝北館2階SHOP入口
11:00～15:00まで
※実施時間変動あり

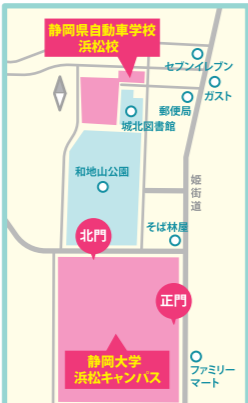

スクールバスなど

当校が指定する送迎ポイント約400地点から自由にお選びいただけるシステムです。

県自の送迎バスは、**スマホアプリ**で楽々予約♪



オンライン学科教習！自宅で学科が受講できる！

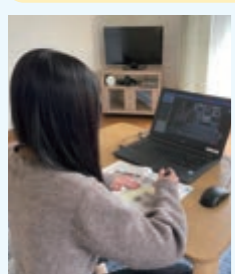

オンライン学科を活用すると **21/26** 時間は、オンラインで受講可能！

通学する時間を約 **40%** 削減できます！

校舎がキレイで **快適環境**
教習車も最新車両で教習実施！

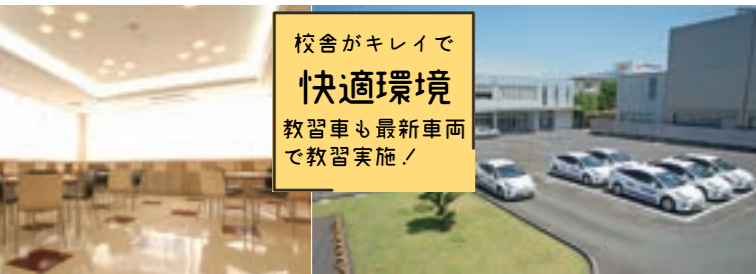

上池自動車学校

普通・中型・準中型・大型二輪・普通二輪・けん引・大特 教習
ペーパードライバー 講習

静大浜松キャンパスから『近くて便利な』自動車学校です。

CHECK 上池自動車の魅力

まちなか教習で経験値UP！
授業の空きコマを利用した、ご本人様のご都合に合わせたスケジュールを無料作成！
第15回静岡県学科教習競技大会最優秀賞受賞！
近くても無料送迎バスのご利用可能です！
静岡県で初めて導入！楽しく学べる『DONDONドライブ』

アクセスインフォメーション

ご自宅・学校まで専用バスで送迎致します。
JR浜松駅往復の無料送迎バスも出ています



南門から自転車で3分送迎で2分



※一部送迎ができない地域がございます。電車通学の方には交通費補助致します。詳しくはお問い合わせください。

スクールバス時刻表

上池自動車学校では、授業の**空きコマ**を利用してあなたに合わせて**スケジュールを優先的に**組ませて頂きます。

静大⇄上池 シャトルバス運行中!!

上池時刻表は上池ホームページ携帯サイトでもご確認ください。

※上池自動車学校の1、5はシーズンにより実施しない場合がございます。
※上池自動車学校の土日祝日の12、13は、シーズンにより実施しない場合がございます。
※土日祝日・大学の長期休暇は送迎バスの運行はしていません。
※上記以外の時間帯で送迎バスのご利用を希望される方は個人送迎バスをご予約下さい。

静大講義時間	上池教習時間
1 8:40~10:10	1 8:00~8:50
2 10:20~11:50	2 9:00~9:50
3 12:45~14:15	3 10:00~10:50
4 14:25~15:55	4 11:00~11:50
5 16:05~17:35	5 12:00~12:50
	6 13:00~13:50
	7 14:00~14:50
	8 15:00~15:50
	9 16:10~17:00
	10 17:10~18:00
	11 18:10~19:00
	12 19:10~20:00
	13 20:10~21:00

二輪専用コース完備で安心！

二輪専用コース完備だから安心して **運転技術をみにつけられます。**

- 二輪専用コース完備
- 二輪ヘルメット&ブーツ無料貸出
- 雨具&プロテクター無料貸出
- 二輪教習任意保険加入
- 女性専用低座席車両有



上池自動車学校の自慢『まちなか教習』

「まちなか教習」を体験できるから運転スキルアップします。様々な交通場面を体験できるので運転に自身が持てます。免許を取った後も一人で安心して運転できます。

- POINT 1 車線が多く交通量・駐車車両も多い!
- POINT 2 歩行者・自転車が多い!
- POINT 3 いろんな標識・信号がある!



入校日(教習ガイダンス日)・時間

月曜日	17:10~*	(1月~3月、8月、12月のみ)
水曜日	17:10~*	(1月~3月、8月、12月)
	19:10~*	(4月~7月、9月~11月)
土曜日	9:00~	(1月・8月・12月は、なし)
日曜日	9:00~	(2月・3月は、なし)

※祝日の場合は9:00~

修了・卒業検定

修了検定 ⇒ 毎週 水・金・日曜日
卒業検定 ⇒ 毎週 火・木・土曜日

教習時限・時間

～開始10分前を目安にお越しください～			
1	8:00 ~ 8:50	8	15:00 ~ 15:50
2	9:00 ~ 9:50	9	16:10 ~ 17:00
3	10:00 ~ 10:50	10	17:10 ~ 18:00
4	11:00 ~ 11:50	11	18:10 ~ 19:00
5	12:00 ~ 12:50	12	19:10 ~ 20:00
6	13:00 ~ 13:50	13	20:10 ~ 21:00

※教習時限・時間は、繁忙期/閑散期によって異なります。詳しくはお問合せ下さい。

入校日までにご持参いただくもの

- 生協クーポン券
- 大学生協用2枚綴り申込書の1枚
- 入校申込書 ○運転免許証(お持ちの方)
- 本籍記載のご本人だけの住民票1通
- 本人確認書類(健康保険証)(免許が無い方)
- 仮免許受領料および申請交付料(2,850円)
- 眼鏡等(カラコン接触の使用は禁止)

～入校される方へ～

静大生は1年生の4月～6月に入学される方が多く、2年生になると、授業数が増えてきて、忙しくなります。時間に余裕のある1年生の4月～6月のご入校がお勧めです。入校に関する質問・ご相談は上池ブースまでお越しください。

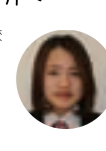

担当:室屋

上池自動車学校説明会 11:30~14:30

- CHECK! 月曜日 北館食堂2階 火曜日 南館食堂前
- 金曜日 北館食堂2階・南館食堂前

私の免許取得経緯

僕が、上池自動車学校を選んだ理由は、静大から近く、空きコマを利用したスケジュールを組んでくれることです。また、バスで送迎してくれるので時間が有効に使えて、さらに生協価格で安くすることも魅力の一つでした。上池は街中にあるのに車線数・交通量・歩行者も多く様々な交通場面で練習ができました。上池ではイベントが多く行われています。静大生はもちろん他大学の生徒さんとの交流もできるし、仲間と楽しく授業が受けられます。徐々に授業やアルバイトなどで時間を取られてしまう事が多くなる 静岡大学工学部 ため 早めの入学をお勧めします 松尾 英吾



遠鉄自動車学校

普通自動車

遠州鉄道『自動車学校前』駅より徒歩1分！無料送迎バスもあります♪

CHECK

お客様の予定に合わせたスケジュール無料作成
「自動車学校前」駅から徒歩1分で通学が便利
通学定期券または無料送迎バス サービス
静大からの直通便もあります！
土・日・祝も教習・検定を行います！



入校日・時間

火・土・日 … 9:10~
※視力検査・適性検査・学科教習等があります。

修了・卒業検定

修了検定 … 月・水・金・（日は時期により実施）
卒業検定 … 火・木・土

教習時限・時間

1	8:30 ~ 9:20	8	16:20 ~ 17:10
2	9:30 ~ 10:20	9	17:30 ~ 18:20
3	10:30 ~ 11:20	10	18:30 ~ 19:20
4	11:30 ~ 12:20	11	19:30 ~ 20:20
5	13:20 ~ 14:10		
6	14:20 ~ 15:10		
7	15:20 ~ 16:10		

入校日までにご持参いただくもの

- 住民票1通(本籍記載・マイナンバーなし)
- 筆記用具
- 運転免許証(お持ちの方)
- 眼鏡等(カラーコンタクト・ディフライン不可)
- 身分証明書(健康保険証 等)

普通車のお客様へお知らせ

遠鉄自動車学校では
お客様と指導員とのミスマッチを防止
より良い教習づくりを目指しています



通学中 スマホからのカンタン申請で
"お客様に合わない指導員"を避けた教習が可能です

アクセスインフォメーション

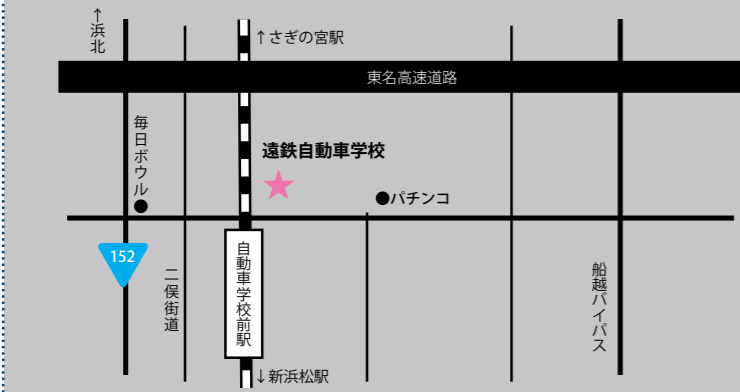

スクールバス など

- 遠鉄電車・バスの通学定期券をサービスします。
- JR・天浜線・静鉄など、遠鉄以外の電車・バスで通学される方にも最大15,000円まで交通費を補助します。
- スクールバスがご自宅近くまで送迎します。
- 自宅のほか、通っている学校・職場などにも自由自在に対応します。



校舎も教習車も
キレイで
快適に
教習できます♪

運転免許 Q&A

疑問解決

入校前に静大生から、よくある質問を
まとめてみました。
ぜひ参考にしてみてください。

Q おすすめの入校時期って
ありますか？

静大生は1年の春に入校する比率が高く、それは学年が上がるごとに授業や部活・サークルの運営、アルバイト、ゼミ等で忙しくなることが理由となっています。
また、7月末からの前期試験を考慮し、春(3月中旬~6月末)に入校し夏休み前の卒業がおすすめです。
夏休みの帰省時に本免試験を受験し、免許取得ができます。

Q 部活、サークル、アルバイト
で忙しいけど大丈夫ですか？

一人ひとりのスケジュールに柔軟に対応しています。
教習期限は9か月となっています。大学の授業、部活、アルバイトの予定を圧迫しないように、自動車学校はゆっくり通う選択も可能です。

Q 入校には、
何が必要ですか？

免許証・ない方は住民票の写し(本籍地入り)、本人確認できるもの(健康保険証、マイナンバーカード、パスポート)等です。

Q 自動車学校までの
通学方法は？

無料送迎バスを静岡大学及び周辺へ運行しています。
提携自動車学校によっては、大学から自転車や徒歩でも通える近さも魅力です。

Q MTとAT車。
どちらを選んだらいい？

現在市場に出回っている車の約9割以上がAT車です。趣味で車を選んだり、ドライバーなどのMT車を必要とする職種を考えている方など以外は、AT車を選ぶのが主流です。操作難易度も大きく異なるため、特にこだわりがない方はAT車をお勧めしております。

Q どの位の期間で
取れますか？

通える時間・日数によっても異なりますが、週に3日程度通って、入校してから2~3か月で卒業する方が多いです。

Q うまくスケジュールが
組めるか不安です。

静大生一人ひとりの予定に合わせた計画表を作成します。
学内に自動車学校の専属スタッフが居るため、大学の授業の合間にも相談が可能です。

Q 支払方法は
いくつかありますか？

現金のほかに、銀行振込、クレジットカード、生協ローン(分割払い)があります。



お申込み～入校まで

1.まず入校資格を確認

免許の種類	普通免許	普通二輪
年齢	満18歳以上 17歳でも入校できますが、修了検定受検時には満18歳になっている必要があります。	満16歳以上
視力	両眼0.7以上、片眼0.3以上(左右) (眼鏡・コンタクトレンズ使用可) ※矯正しても基準に満たない場合は、ご相談ください。	
色別	赤・青・黄の識別ができる方	
聴力	補聴器なしで、日常の会話が聞き取れること。 (10mの距離で90デシベルの警笛音が聞こえること) ※聴力に不安のある方は事前に身体適性相談が必要となります。	
運動能力	身体に障害をお持ちの方、その他運転に支障となる障害や病気等をお持ちの方は、安全運転相談が必要となります。 (怪我等により間接が曲りにくい方や指の欠損のある方、医師の許可が出ている場合でも適性相談が必要となる場合があります)	

安全運転相談とは、運転の支障となる障害や病気をお持ちの方が、運転免許を取得できるかどうかを確認するための相談のことをいいます。住民票に記載されている住所の最寄りの警察署または運転免許試験場で受けることができます。

※交通違反歴のある方は、事前に住民登録している都道府県の運転免許試験場に免許取得が可能かどうか確かめてください。

※下記の項目に該当する方は入校する前に安全運転相談が必要となります。

※下記の質問項目は自動車学校において質問票を記入提出いただけます。各質問に対し、虚偽の記載をして提出した場合罰則が設けられました。

●虚偽の記載 1年以下の懲役又は30万円以下の罰金

- ・過去5年以内において、病気(病気の治療に伴う症状を含みます)を原因として、又は原因は明らかではないが、意識を失ったことがある。
- ・過去5年以内において、病気を原因として、身体の全部又は一部が、一時的に思い通りに動かせなくなったことがある。
- ・過去5年以内において、十分な睡眠時間を取っているにもかかわらず、日中、活動している最中に眠り込んでしまった回数が週3回以上となったことがある。
- ・過去1年以内において、次のいずれかに該当したことがある。
 - ▶ 飲酒を繰り返し、絶えず体にアルコールが入っている状態を3日以上続けたことが3回以上ある。
 - ▶ 病気の治療のため、医師から飲酒をやめるよう助言を受けているにもかかわらず、飲酒したことが3回以上ある。
- ・病気を理由として、医師から、運転免許の取得又は運転を控えるよう助言を受けている。

2.自動車学校・プラン・入校日を決定

3.お申込み

右の二次元コードを使い専用サイトよりお申込みください。

<https://member.univcoop-tokai.jp/car/?tcd=5101>

自動車学校の
申し込みサイト



4.住民票の用意・免許の確認

●本籍地の記載されているご本人のみの住民票1通(マイナンバーなし)を取得してください。

*すでに運転免許をお持ちの方は、住民票が不必要となる場合があります。生協窓口でご確認ください。

*原付免許等に記載された住所と現在の住民票の住民登録住所が異なる場合には、事前に免許証の住所変更が必要です。

*原付免許を紛失したり、期限切れとなっている方は、自動車学校にご相談ください。

5.入校日当日、時間厳守で集合

●各自動車学校の集合時間に遅れないように注意してください。遅刻すると入校できない場合があります。また、教習が始まるにあたって、予約の取り方など大事なことが伝えられます。スムーズに教習を進めるためにも、しっかりと聞いてメモをとりましょう。

※入校日に実施される内容は各自動車学校にご確認ください。

個人情報の取扱いに関する事項(利用目的)

大学生協事業連合東海地区及び加盟する各大学生協(以下「生協」といいます。)は自動車学校申込書の記載内容について、生協と組合員との間の連絡のために利用させていただくほか、お申込みいただいた自動車学校の教習など、提供するサービスの手配及びそれらのサービス受領のための手続きに必要な範囲内で利用させていただきます。

※このほか、生協では、よりよい自動車学校商品開発のためのマーケット分析や、生協の取扱商品のご案内を組合員にお届けするために、組合員の個人情報を利用させていただくことがあります。取扱商品の案内等を停止したいときは、下記の該当生協にご連絡ください。

分割払い
できます
★★★★★

分割払いには大学生協ローンをご利用ください。
大学生協ローンについての詳しいことは、店舗でお問合せください。

お申込・お問合せ先

静岡大学生生活協同組合

<静岡キャンパス> トラベルセンター(共通教育B棟第一食堂地下)

<浜松キャンパス> 南館生協サービスセンター

TEL:054-237-1160

TEL:053-412-5251

最新の料金情報は上記へお問合せください。