

食堂を利用されるみなさまへ

食堂利用者数を把握するためのカメラ設置について

岐阜大学消費生活協同組合

日頃より、岐阜大学生協の食堂をご利用いただきましてありがとうございます。

新型コロナウイルス感染症の拡大防止の観点から、第一食堂および第二食堂の出入口に、利用者数を把握するためのカメラを設置して、時間帯ごとの食堂内の他滞在人数の把握を正確に行うことで、今よりもさらに食事場面の安全を確保したいと考えております。

このカメラは出入口の天井に設置し頭上から撮影するため、顔などの個人情報についてはほとんど撮影されることはありません。また、撮影された画像については、人数の把握についてのみ行い、データとして取り出すことはありません。これらのことについて、食堂を利用されるみなさまについてもご理解をいただきまして、今後も引き続きご利用いただけますようどうぞよろしくお願いいたします。

○設置の目的について

曜日別や時間帯別の利用人数・空席状況をホームページなどで情報提供する予定です。
(分散して利用いただくための目安として)
食堂職員の出勤人数や配置に役立てます。

	月曜日	火曜日	水曜日	木曜日	金曜日		
11:30	緑	緑	緑	緑	緑	大変混雑	赤
11:40	緑	緑	緑	緑	緑	やや混雑	黄
11:50	黄	黄	黄	黄	黄	少し空き	黄
12:00	黄	黄	黄	黄	黄	空きあり	黄
12:10	赤	赤	赤	赤	赤	空き十分	緑
12:20	赤	赤	赤	赤	赤		
12:30	黄	黄	黄	黄	黄		
12:40	黄	黄	黄	黄	黄		
12:50	黄	黄	黄	黄	黄		
13:00	黄	黄	黄	黄	黄		
13:10	黄	黄	黄	黄	黄		
13:20	黄	黄	黄	黄	黄		



○カメラについて

食堂出入口の天井に設置して、頭上から撮影して、1分単位での食堂への入退店人数を補足します。(時間ごとの食堂密集度、平均滞在時間も補足します)

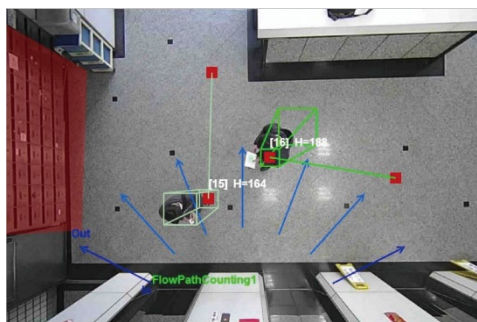

時間	In合計	Out合計	ホール内人数
2020/10/1 10:00	0	0	0
2020/10/1 10:01	0	0	0
⋮	⋮	⋮	⋮
2020/10/1 11:21	0	5	18
2020/10/1 11:22	0	0	18
2020/10/1 11:23	6	4	20
2020/10/1 11:24	3	5	18
2020/10/1 11:25	1	2	17
2020/10/1 11:26	6	9	14
2020/10/1 11:27	2	3	13

○設置および運用について

1月上旬に設置工事を行いまして、1月中旬に運用開始する予定です。
情報提供方法などは、生協ホームページでお知らせいたします。

この件に関する問い合わせ先

岐阜大学消費生活協同組合 本部管理室 小川

電話 058-230-1166 メール gucoop@gucoop.jp