

# 加入手続きはパソコン・スマホから Web申し込みをお願いいたします

生協・共済加入についてはWeb申込にてお願いしております。  
専用サイトにて期日までに手続きをお願いいたします。



## 加入Web 申込手順



詳しくは別冊  
『加入Webマニュアル2026』を  
ご覧ください。

### Step1 Web申込フォームへアクセス、メールアドレスを登録する

Web申込フォームへアクセスしてください。<https://kanyuweb.univcoop.or.jp/5113/>  
ご利用上の注意・同意項目を確認しメールアドレスを登録してください  
※【加入者（新入生）】【扶養者】【保護者】のメールアドレスをご準備ください。  
「ご加入手続きURLのお知らせ」メールが届きます。



※「生協・共済加入手続き」後に大学生協からお送りするメールから、「大学生協アプリ(公式)」の登録をお願いします。  
「生協・共済加入手続き」時ご登録いただいたメールアドレスがキーとなりますので、「生協・共済加入手続き」時にご登録いただく  
新入生・扶養者・保護者それぞれのメールアドレス(必ず別々のもの)は、大学在籍中には変更しないと思われるもの(出来れば  
@docomo.ne.jp等の携帯電話に付随したアドレスではないもの)を(手入力ではなくコピー&ペースト機能を利用してお間違えのな  
いようご登録ください。

### Step2 加入手続きページにて必要事項の入力と設定・選択を行う

届いたメールのURLをクリックし手続きを進めます。 ※メール受信後1時間以内に手続きを開始してください。

#### ①加入者情報・扶養者情報・保護者情報の入力

必要事項を入力してください。

#### ②加入プランを選択

「安心プラン」「基本プラン」をおすすめしています。

#### ③2年目以降自動引き落とし用の口座振替の登録

※金融機関のサイトへ移動します。各サイトの指示に従って進めてください。  
ご利用可能な金融機関については、加入Webシステムの中でご案内しておりますので、そちらをご確認ください。

### Step3 初年度のお支払い

ご希望のコンビニを選択し指示に従って進めてください。手続完了後6日以内にお支払いをお願いいたします。  
お支払総額には「Webシステム利用料550円」が含まれます。(初回手続きのみ。追加申し込みはかかりません。)

### Step4 組合員番号お知らせとアプリ登録のお願いのメールが届きます

コンビニでのお支払い完了後に、『【重要】大学生協ご加入に伴う組合員番号のお知らせとアプリ登録のお願い』というメールが届きます。  
メール到着後、スマートフォンでアプリのダウンロードと認証を行ってください。  
※メール受信前にアプリをダウンロードしないでください。

メールが届きましたら加入手続きは完了です。今回申込みいただいた内容が記載されていますので、印刷またはメール  
を削除しないように保存をお願いします。生協マンションに入居される方は契約手続きでこのメールが必要になります。

#### 「共済証書」「保険加入者証」の送付について

※共済証書・保険加入者証は申し込みが完了し、不備がなければおおむね2週間前後で扶養者様住所へお送りいたします。  
※学生生活110番会員証は5月以降に順次発送されます。

※アプリの登録とその後のPokepay認証が完了しないと、電子マネーや食堂バスの利用が出来ません。  
※4月までにスマートフォンを変更される予定がある方は、新しいスマートフォンが手元に来てからアプリ登録をお願いします。

※留学生、扶養を受けていない方はWebでお申し込みいただけません。  
新学期加入サポートダイヤルにご連絡ください。手書き「加入申込書」を郵送します。

三重大学へ合格の新入生・保護者のみなさま

**重要**

保護者の方と一緒に読みいただき手続きをお願いいたします

# 新入生・保護者のための 入学準備ガイドブック

加入編



## 入学手続きとあわせて下記の期日までに大学生協への加入をおすすめください

加入にあたって三重大学の学生生活にあった保障・サービスを組み合わせたおすすめプランをご紹介します。  
充実した大学生活の土台となる“こころ”と“からだ”の健康と学業継続のため、ぜひおすすめ  
プランでの加入をお願いします。

期日を過ぎてしまった場合でもお手続きは可能ですが、手続き完了まで時間がかかることがあります。  
期日までのお手続きにご協力ください。

学校推薦型選抜  
(12月合格発表)の方

2026年  
2/6 金  
まで

学校推薦型選抜  
(2月合格発表)の方

2026年  
2/27 金  
まで

前期日程  
合格の方

2026年  
3/18 水  
まで

後期日程  
編入・大学院  
合格の方

2026年  
3/28 土  
まで



お気軽にお問い合わせください!

三重大学生生活協同組合

新学期加入サポートダイヤル 0120-431-103 (平日 10:00 - 17:00)

通常ダイヤル 059-231-1103 FAX 059-231-3852 <https://www.univcoop-tokai.jp/mucoop>



三重大学生協 新入生応援サイト <https://www.univcoop-tokai.jp/mucoop/fresh>

スマートフォンの方は、こちらの2次元  
コードをご利用ください。



# 三重大学から歓迎のごあいさつ

## 学生総合支援からみた大学生協の役割



三重大学 副理事 (学生支援/附属学校担当)・副学長  
**富樫 健二 先生**

新入生のみなさん、ご入学おめでとうございます。三重大学生としての一歩を踏み出し、新たな仲間や経験を迎え入れるこの時を心から歓迎いたします。三重大学では、学生に対する総合的な支援として、修学（授業料免除や奨学金等）・生活支援、キャリア（就職）支援、課外活動支援、学生相談、障害学生支援等、幅広い活動を行っております。みなさんが三重大学に入学してから卒業に至るまで安心して充実した大学生活を送ることが出来るよう努力しております。こうした学生支援は、学内外の諸機関や地域とも連携しながら行っておりますが、三重大学生協同組合も学生の支援にとって非常に重要な組織の一つです。

大学生協は全国の多くの大学に設置され、組合員となった学生、大学教職員、および生協職員の出資により相互扶助の理念で運営されています。教科書の販売や購買部の運営、大学と連携した公務員講座の実施、資格取得に向けた信頼のおける民間学校の斡旋など、間接的な教育支援も行っています。また、新しく建設された地域共創プラザ内第一食堂の運営や住宅・アルバイトの斡旋などを行うことで、みなさんのキャンパスライフに必要な不可欠な生活支援も行っています。さらにこうした大学にとってなくてはならない大学生協を利用するためには、出資金（卒業時に返還されるもの）を提出し、組合員加入手続きを行う必要があります。加入手続きを行う際に、本冊子をしっかりとお読みいただき、大学生協の存在意義を十分にご理解いただきたいと思います。

ところで、三重大学では、みなさんが在学中に安心して教育研究活動に参加できるよう、学生教育研究災害傷害保険（略称「学研災」）と学研災付帯賠償責任保険（略称「付帯賠償」）に加入していただいております。これらは正課中・課外活動中・通学中にケガした時、また実習先等で他の学生を負傷させたり、機材を壊した時など、大学での教育研究活動を行っていく上で必要とされる部分をカバーする保険です。一方、大学生協では、「学研災」「付帯賠償」ではカバーされない日常生活全般を保障する制度として、学生総合共済と学生賠償責任保険が用意されています。

最後に、私はみなさんが有意義な三重大学生生活を送られることを祈念しておりますが、もう一つぜひとも知っておいていただきたいことがあります。三重大学生協同組合には、学生によって組織された生協学生委員会があり、大学生協の運営に学生自身も関わっています。学生の視点に立った活動を展開しており、例えば、入試時における相談所の開設や新入生歓迎活動、自転車修理や食堂フェア、平和活動や健康安全活動など、いずれも非常に活発に取り組みられております。みなさんの生活支援には多くの学生の協力もあることをぜひともご存じいただきたいと思います。

# 大学生協から歓迎のごあいさつ

## 生活協同組合（生協）はひとりひとりが主人公



三重大学生協同組合 理事長  
教育学部 教授

**田中 信明**

新入生の皆さん、ご入学おめでとうございます。三重大学へようこそ！ 大学での生活は、勉学研究はもとより、サークルや部活動などの課外活動、アルバイトやインターンシップなどの社会の中での活動に加え、衣食住を含む「生活」が重要な部分を占めます。大学生協同組合は、学生、大学院生、教職員の皆が出資・運営・利用する組織です。相互の「助け合い」で、学生食堂、

書籍、購買、旅行、住まい紹介、共済など、様々な学生生活の支援・福利厚生事業・活動を行なっています。一人暮らしの不安や講義など修学上の戸惑いを感じたりすることもあるでしょう。ぜひ、皆さんも三重大学生協に参画していただき、一緒に充実した大学生活を送っていきましょう。

0

保護者向け  
入学準備説明会

三重大学生協主催 UNIV

# 保護者向け 入学準備説明会

新入生もいっしょに  
ご参加いただけます

三重大学生協では新入生と保護者の方を対象に入学準備説明会を行っております。入学までの準備、学生生活のようすがわかります。ぜひご参加をお願いします。



「わからないことが分かった！」  
「不安が解消した！」  
「必要な手続きが理解できた！」

日程

入試形態別に複数日程開催します。  
いずれかの日程にご参加ください。

対象	日程	オンライン	オンライン
		10:30~12:00	19:00~20:30
学校推薦型選抜	12月13日(土)		●
	12月14日(日)	●	●
	12月15日(月)		●
	2月12日(木)		●
	2月13日(金)		●
	2月14日(土)	●	●
前期日程	2月15日(日)	●	●
	3月7日(土)		●
	3月8日(日)	●	●
	3月9日(月)		●
	3月10日(火)		●
後期日程	3月14日(土)	●	●
	3月15日(日)	●	●
	3月24日(火)		●
	3月25日(水)		●
	3月26日(水)		●

三重大の先輩と生協職員が、大学生活や入学準備についてオンラインでご説明します。「なぜこの準備が必要なのか」先輩たちの体験や現役三重大生からの聴き取りをもとにお話します。各種手続きを始める前に必ずご参加ください。

### 入学準備説明会で聞けること



- ▶ 大学生活について
- ▶ 生協・共済など保障制度について
- ▶ パソコン・学習用教材について
- ▶ 三重大生スタートダッシュプログラムについて
- ▶ 新入生歓迎企画の申し込み
- ▶ 教科書販売のご案内

三重大生の先輩の実体験に基づいた説明となっております。  
ぜひご参加ください。

### 参加された保護者さまの声

- いますぐのこと、心構えがわかりました。参加してよかったです
- とても丁寧な説明で、分かりやすかったです。ありがとうございました。
- 学生さん、職員さんの生の声を聞くことで、少し不安がとりのぞけました。ありがとうございました。
- 学生さんの声が直接聞けて良かったです。
- 不安が少し解消されました。ありがとうございました。
- 不明点が明確になりました。

右の2次元コードよりお申込みください。



# 大学生協は入学から卒業までサポートします まずは大学生協にご加入ください

入学手続きとあわせて、**大学生協・共済加入の手続きと**  
**生協電子マネー事前の申込手続き**をお願いします

大学生協組合員になるためには

生協出資金は卒業時に  
定款の定めに基づき返還します

48回 **24,000 円**  
をお願いしています

三重大学生協は三重大学の学生・教職員の出資金で運営されています。学内にある生協のお店をご利用いただくにあたっては、三重大学生協の組合員になっていただくことが生協法によって定められています。まずは大学生協への加入をお願いいたします。

加入プランについてはp.12~をご覧ください ▶▶▶

## 大学生協に加入して出来ること

大学生協はただの「コンビニ」「食堂」ではありません。  
入学から卒業までの学び・キャリア(就活)・生活・健康を組合員の教職員・学生と共にサポートしています。



### 大学生協とは？

大学生協は学生・院生・教職員が自分たちの大学生活をより良くするために設立した組織です。三重大学生協も三重大学から福利厚生充実のための業務委託を受けており、組合員になった方々が様々なサポートを受けられるよう購買・書籍・旅行・住まい・学内講座などの事業運営を行っています。また、組合員のみなさまからの声を元にサービスの改善や向上に努めています。



三重大学生協のホームページでも情報を更新中です  
<https://www.univcoop-tokai.jp/mucoop/fresh/index.html>



#### <CO・OP学生総合共済勧誘方針>

日本コープ共済生活協同組合連合会、三重大学生生活協同組合では、CO・OP学生総合共済のお勧めにあたり、法令にもとづいて、つぎの勧誘方針を定めていますので、ご案内いたします。

- (1) CO・OP学生総合共済のお勧めにあたっては、消費生活協同組合法をはじめとする関係法令等を守り、適正なお勧めに努めます。
- (2) CO・OP学生総合共済のお勧めにあたっては、保障の内容、重要事項等を組合員の皆さまにご理解いただけるよう努めます。
- (3) CO・OP学生総合共済のお勧めにあたっては、組合員の皆さまの意向にそって、無理のない時間帯や場所等の配慮に努めます。
- (4) 万が一共済金の支払事由が発生した場合におきましては、迅速かつ確かな共済金のお支払いができるよう努めます。
- (5) 個人情報保護の重要性を認識し、ご契約に関する情報等については、適正かつ厳正に管理いたします。
- (6) 組合員の皆さまのご意見等の収集に努め、今後の共済開発やお勧めに反映していくよう努めます。

#### <定款・個人情報保護基本方針>

三重大学生生活協同組合の定款・個人情報保護方針は、ホームページに全文記載しています。大学生協加入前にお読みください。  
定款▶[https://www.univcoop-tokai.jp/mucoop/etc/etc\\_75.html](https://www.univcoop-tokai.jp/mucoop/etc/etc_75.html) 個人情報保護方針▶[https://www.univcoop-tokai.jp/mucoop/etc/etc\\_76.html](https://www.univcoop-tokai.jp/mucoop/etc/etc_76.html)

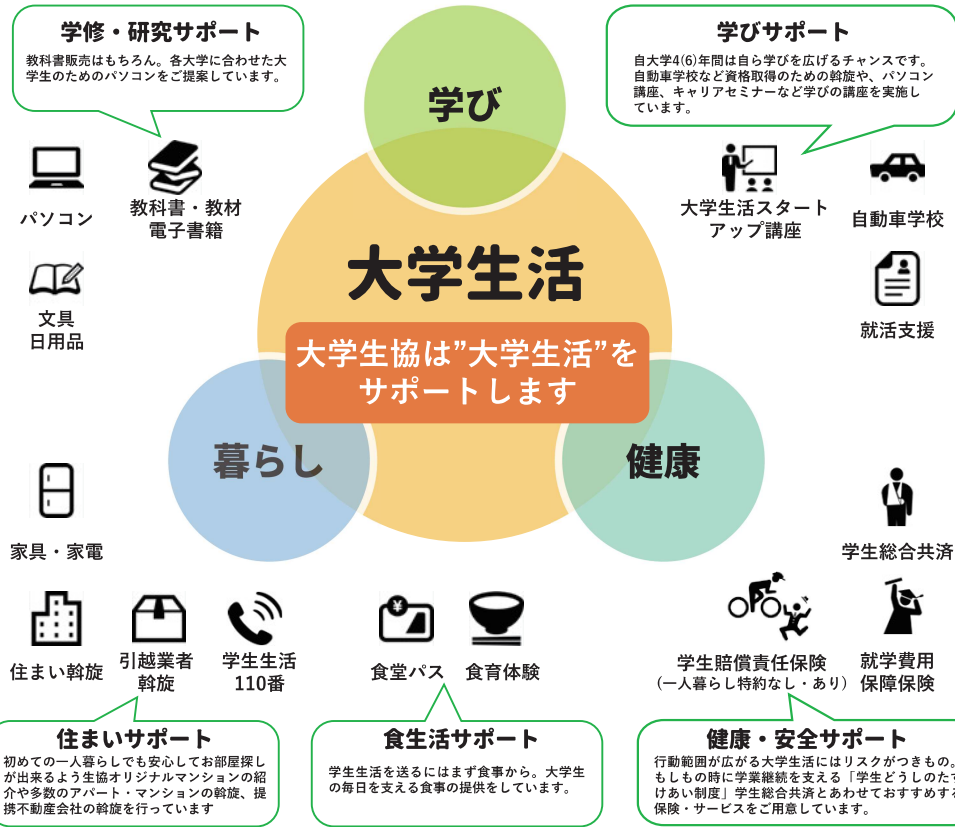

# 大学生のための 共済・保険について

全国で  
約81.8万人が加入  
安心の学生総合共済



詳しくは「CO・OP学生  
総合共済」パンフレット  
をご覧ください。

大学生活は高校までの生活から大きく変わります。

大学生になると、高校生の時と比べて想像以上に行動や環境が変化します。「今まで何も起こらなかったから、自分だけは大丈夫」とは言えません。大学生活の中で遭遇するかもしれないものに備えておくことも大切です。特に学業継続への影響が大きい長期入院や危険が大きいスポーツへの保障など大学生活にあった保障があるものを選ぶことが大切です。



## 大学生には 大学生向けの 保障が必要です

これまでに他の学資保険や子供向け保険・共済に加入されている方も多いと思いますが、在学中に満期を迎えるものが少なくありません。在学中に無保障状態にならないようにご注意ください。また、満期を迎え大人向けの保障内容や掛金・保険料になることもあります。CO・OP学生総合共済は大学生のための制度ですから、お手頃な掛金で大学生活のリスクにそなえ充実した保障内容になっています。ぜひご加入ください。



学資保険  
子ども向け保険・共済  
親の保険の特約



CO・OP学生総合共済  
学生賠償責任保険  
就学費用保障保険



CO・OP学生総合共済  
新社会人コースがおすすめ

## 学生総合共済は保険とは違います

学生総合共済は、困ったときにお見舞（共済金）をおくることを目的とした、学生どうしのたすけあいの制度です。掛金は、自分のためだけでなく、**全国の約81.8万人の加入者**をたすけるために使われます。また、扶養者に万が一のことがあった時の保障も含まれています。学生総合共済はみなさんのご理解とご協力によって成り立っているため、すでに他の保険に入っている方を含め、すべての新生入生に加入をお願いしています。



CO・OP学生総合共済契約引受団体：日本コープ共済生活協同組合連合会

## 三重大学生に多いケガ・病気の共済給付実績

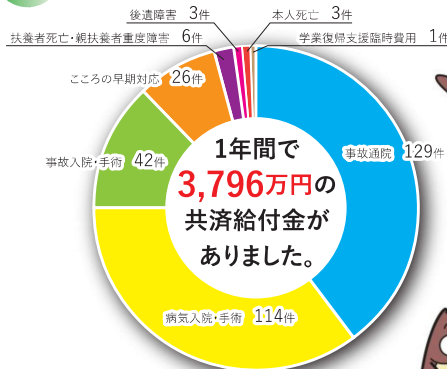

### 三重大学の学生総合共済 給付実績

2024年9月～2025年8月

給付件数 **324件**

給付金額 **3,796万円**

給付件数は1事由で通院・入院・手術が伴う場合は複数カウントしています。

三重大生に多い事故・ケガ	三重大生に多い病氣
1位 スポーツ事故	1位 消化器系の疾患
2位 日常生活上の事故	2位 呼吸器系の疾患
3位 交通事故	3位 神経・感覚器の障害

### 先輩保護者さまの声

共済に加入しましたが、たぶん給付してもらうことはないだろうな・・・と思いつつも、お守りのつもりで加入しました。けれども、今回ケガでお世話になり、お電話したときもやさしい声掛けをしていただき、ありがたかったです。わからないことは、小さいことでもお尋ねするとアドバイスしていただけます。

(工学部学部学生の保護者さま)

### 給付を受けた三重大生の声

- 事故は突然起こるものだと改めてわかりました。万が一の場合に備えておくことが安心につながると思う。(生物資源学部)
- 通院や薬代などで負担が多かったです。すぐ助かりました。(人文学部)

- 現在も2週間に1回通院中です。回復はしていますが心の病氣は目にみえて完全に治ったとはいえないものなので、長くつきあっていく病氣だと思います。経済的な負担がある中で共済金があるのはとてもありがたいと、感謝しています。(人文学部)
- 困ったときのため、入っていてほんとうに良かった。(工学部)

## 実際に起こった賠償事故

### 学生賠償責任保険の 保険金支払事例 (全国)

2021年4月～2024年9月



洗濯機のホースが外れ、自室と階下に水もれ被害を発生させた。

借家人賠償責任保障  
個人賠償責任保障

支払保険金 **5,857,413 円**

※宗談交渉あり「一人暮らし特約あり」の事例



自転車走行中、バス待ち歩行者と接触しケガをさせた。

支払保険金 **20,396,860 円**



実験中に大学の研究室の実験装置を壊してしまった。

支払保険金 **784,630 円**

※宗談交渉あり

## 年々増えているところの病の 給付状況と事例

ところの病(精神疾患) 2023年度の支払件数は615件でした。  
また、ところの早期対応保障 2023年度の支払件数は3,272件でした。【大学生の病氣・ケガ2023】より



### 給付を受けた三重大生の声

メンタルの調子は目で見るものではないため、少しでも不調を感じたら周りにいる人に相談したり、医療機関を頼ったりすることが大切です。(生物資源学部)

ところの病での入院期間は他の病氣と比べて長期になりがちです。例年4年生が他の学年と比べて多くなっています。学生総合共済では大学生活に影響を及ぼす前に早めに受診できるように、「ところの早期対応保障」制度を設けております。

# 学生総合共済とあわせて おすすめする保険・サービス

三重大学の学生が安心して大学生活を送れるようサポートします

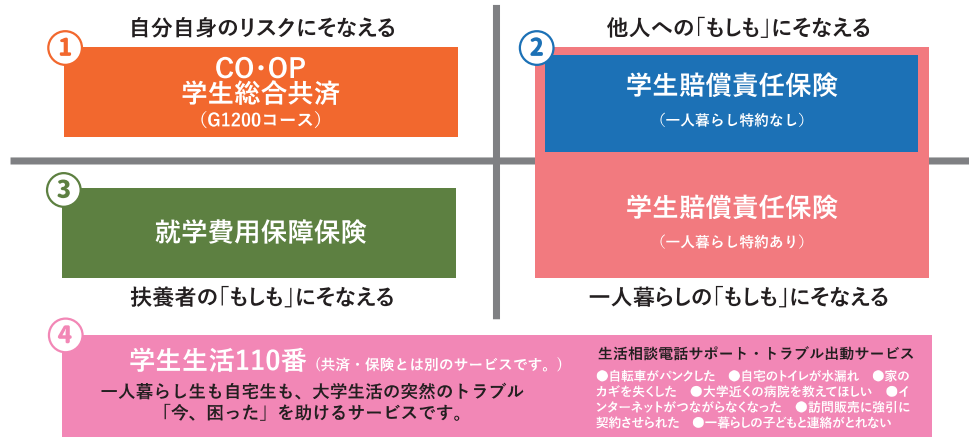

## すべての新入生に安心プランか基本プランの加入をおすすめします

授業中以外のケガや賠償事故が圧倒的に多いため、24時間を保障する学生総合共済+学生賠償責任保険をおすすめします。

三重大学生協では新入生のみなさんが大学生活をはじめのあたり、おすすめの保障やサービスが含まれる「基本プラン」と卒業までより安心して過ごしていただくための「安心プラン」をご用意しています。安心の備えをご準備いただくことを心より願っております。

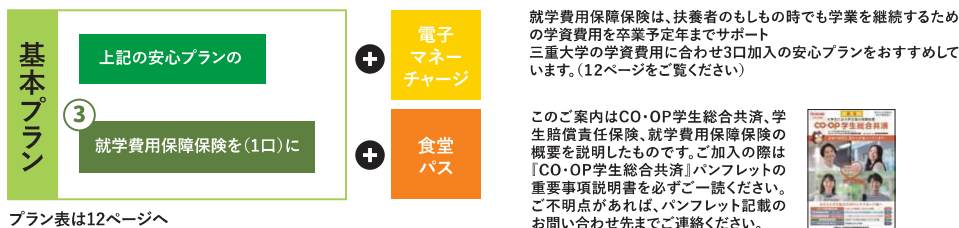
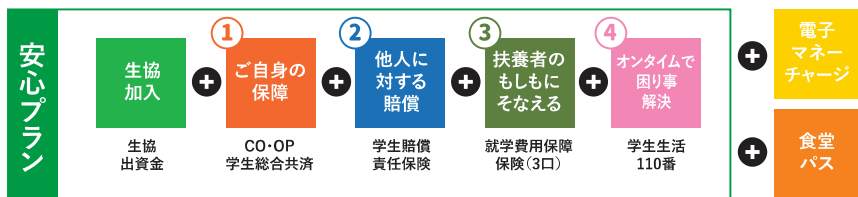

プラン表は12ページへ

## CO・OP学生総合共済 Q&A

- Q** 他の保険に入っているのですが、共済には加入しなくていいですか？
- A** すでに加入している保険・共済があっても、あわせて加入されることをおすすめします。

学生総合共済は他の保障がある場合でも減額されずに給付されます。医療費以外の支出があっても充当できるので安心です。以下のチェック表も参考にしてみてください。

	チェック項目	CO・OP学生総合共済	現在加入している保障
自分に対する保障	病気やケガによる入院の日額保障はいくらですか？	日額 10,000円	円
	入院は何日目から何日分保障されますか？	1日目～360日分	日目～ 日分
	うつ病などこころの病による入院も保障されますか？	保障あり	あり・なし
	アルバイトや旅行・留学(国内外)中も保障されますか？	保障あり	あり・なし
	学業継続のために扶養者のもしもに備えた保障はありますか？	扶養者事故死亡 扶養者事故重度障害 500万円	あり・なし
	学内に共済・保険の相談コーナーはありますか？	生協の共済カウンターあり	
	チェック項目	学生賠償責任保険	現在加入している保障
他人に対する保障	自転車通学中に他人にケガをさせたり、他人の物を壊した。	保障あり	あり・なし
	教育実習中に生徒にケガをさせた。	保障あり	あり・なし
	インターンシップ中やアルバイト先で備品を破損させた。	保障あり	あり・なし
	学生本人が加害者になった時の示談交渉サービスはありますか？	示談交渉サービス付	あり・なし
	チェック項目		現在加入している保障
保障期間	在学中に満期を迎えませんか？	入学から卒業予定年まで	年 月まで
	プランや掛金が切り替わっていませんか？	1年間の掛金 (CO・OP学生総合共済) 14,400円	年間の保険料 円 プラン対象 歳～ 歳

- Q** 自宅通学なので加入しなくてもいいですか？
- A** 病気やケガ・賠償責任などのリスクは一人暮らしの方と同じです。一人暮らしの方と同じように入会をおすすめします。
- Q** アパート契約の際に「火災保険に加入してください」と言われたのですが
- A** 学生賠償責任保険一人暮らし特約あり(19HK)で保障されます。家主に対して、他の部屋の方に対して、自分の家財に対してそれぞれ保障されます。詳しくは「CO・OP学生総合共済」パンフレットをご覧ください。
- Q** 海外実習にでかけるときに必要な英文の加入証明書の発行はできますか？
- A** 学生総合共済・学生賠償責任保険の加入受付証を発行できます。生協組合員センターでお申し出ください。

# 学生総合共済とあわせておすすめする保険 いいねと言われる7つの特長

プラス  
+1

ポイント



## 1 学生生活にあった保障内容

ケガによる通院を1日目から保障【学生総合共済】  
学生賠償責任保険は示談交渉サービス付（国内のみ）

ポイント



## 2 24時間365日、国内・海外問わず保障

大学の正課中や通学中はもちろん。アルバイト中やインターンシップ中  
など日常生活もサポート。留学中など海外での病気や事故でも対象に。【学生総合共済】

ポイント



## 3 “学生どうしのたすけあい”お手頃な掛金で充実した保障

学生総合共済は1ヵ月あたり1,200円。学生どうしたすけあいの想いからできた制度です。

ポイント



## 4 扶養者のもしもの時でも学業継続をバックアップ

【学生総合共済】【就学費用保障保険】

### 就学費用保障保険（総合生活保険）ご加入について

就学費用保障保険は扶養者が病気やケガで死亡、またはケガで重度後遺障がいを負った結果、学生が  
扶養されなくなった場合の学費費用をサポートする保険です。

※CO-OP学生総合共済には、親扶養者が病気で亡くなった際の50万円の保障がありますが、卒業までの学費等をまかなえないことが  
多いため、学費費用をサポートする保険として就学費用保障保険にも加入されることをおすすめします。

学費費用等  
とは ※大学に納付する授業料、実験・実習費等  
※大学からの指示に基づく教科書・教材等の購入費等  
※通学のための定期代および一人暮らしの家の家賃

◎1口加入の場合、上記の学費費用等を卒業予定年まで年間25万円（実費）を限度に保障します。

◎通学定期代や一人暮らしの家賃は口数に関わらず合算で年間10万円限度。

ご参考

### 三重大大学の学費費用はどれくらい？

年間の授業料 53万5,800円（2025年11月現在）  
教科書・参考書代約5万円～6万円  
※教科書代は学部・学年によって異なります。

年間で約60万円の  
学費費用負担にそなえるために  
3口加入がおすすめです



この案内は就学費用保障保険の概要を説明したものです。ご加入の際は『CO-OP学生総合共済』パンフレット記載の保障内容、重要事項説明書  
および制度のあらましを必ずご一読ください。ご不明点があれば、パンフレット記載のお問い合わせ先までご連絡ください。

引受保険会社（幹事）：東京海上日動火災保険株式会社 承認番号：25T-000506 承認年月：2025年7月作成

ポイント



## 5 学内で共済についての相談や共済金請求手続きができる

講義の空きコマや昼休みなどにキャンパス内の生協窓口で気軽に給付申請手続きや相談が  
出来ます。「申請にはどんな書類が必要なのか」といった疑問にお答えします。

ポイント



## 6 病気やケガをしないための予防活動

充分な保障があっても、病気もケガもしないのが一番。  
健やかな大学生活が送れるような取り組みを行っています。

### 自転車修理点検

無料で空気入れや油さし、整  
備点検を行います。  
※修理の場合は実費が必要



スマホからも各種手続きができます。  
（共済マイページに登録を推奨します）



ポイント



## 7 学生生活無料健康相談テレホン （学生総合共済加入者のための安心サポート）

### からだところの健康相談

からだところに関する悩みに専門の  
相談員がお答えいたします。対面では  
相談しにくい内容でも時間帯に関係な  
く安心して利用できます。

専門の相談員が  
お答えします

【ヘルスアドバイザー】看護師・保健師・管理栄養士  
【専門医】内科・整形外科・外科・精神神経科・眼科・産婦人科  
【メンタルヘルス】臨床心理士など

保護者の方も利用できます！

※学生生活無料健康相談テレホンの連絡先とご利用方法は、共済  
証書送付状裏面に記載の「ご契約しおり閲覧方法について」か  
らご参照ください。

※病気やケガをしていなくても受けられるサポートとして、多く  
の学生・保護者に利用されているサービスです。

※応急処置・近所の病院の紹介、急に具合が悪くなったときに夜  
間でも受診できる病院の紹介のご相談に応じます。

FREE  
24h  
365日

プラス  
+1

卒業後も  
安心が続く

CO-OP学生総合共済加入時にあわせて新社会人コースへの事前申込ができます。

## CO-OP学生総合共済 新社会人コース

CO-OP学生総合共済 新社会人コース（B1200コース）

掛金払込方法：月払 / 口座振替  
加入できる年齢（発効日時点） / 満29歳まで  
保障期間 / 満30歳の満期日まで

月掛金  
1,200円

※新社会人コースは、CO-OP学生総合共済の更新・更改専用コースです。新規加入はできません。

※CO-OP学生総合共済は卒業予定年月の加入はできません。

新社会人コースは、CO-OP学生総合共済加入者の方が満30歳満期日まで継続できる専用コースです。

詳しくはパンフレット  
をご覧ください

■3つのおすすめポイント

契約引受団体 / 日本コープ共済生活協同組合連合会

ポイント① 月払1,200円とCO-OP学生総合共済（年払）と変わらない掛金で、続けやすい

ポイント② CO-OP学生総合共済G1200コースと変わらない入院日額10,000円、ケガ通院日額2,000円の保障

ポイント③ 事前申込で、卒業後も途切れることなく保障が満30歳満期日まで継続できるので安心

CO-OP学生総合共済 新社会人コースは、事前申込ができます。

事前申込をしていただく、卒業時に新社会人コースへの継続手続きがスムーズにできます。

●新社会人コース事前申込には、同一世帯のご家族またはご本人が地域生協（コープ）の組合員である必要があります。

●現在、地域生協に加入されていない方も、新社会人コースの事前申込ができます。地域生協に未加入の場合、扶養者情報を含む契約情報をお住まいの地域生協に提供し、地域生協より扶養者宛に生協加入のご案内を行う場合があります。生協加入のお手続き後、事前申込が成立します。



突然のトラブルや、さまざまな悩みなどで「今、困った」を助けるサービス

## 学生生活110番

※共済・保険とは別の  
悩みトラブル解決支援サービス



大学生になると行動範囲が広がり、トラブルに遭  
う機会も増えます。学生の皆様の様々な悩みトラ  
ブルに対して、相談・各種機関の窓口紹介・トラ  
ブル出勤サポートを24時間・365日提供してい  
ます。一人暮らしの方はもちろん、自宅生の方も、  
学生もご家族も安心してご利用いただけます。

●インターネットで変なサイトを見  
ていたら請求が来た！どうしたら  
いいの？ ●アルバイトを辞めさせ  
てくれない。辞めたい。 ●カギ  
を落としたり部屋に入れない！ ●  
自転車バンクした ●夜間に熱が出  
た。見てもらえる病院はあるの  
？ …等の学生生活にまつわる様々  
なトラブルを電話サポート・出勤  
サポートで対応します。



詳しいサービス内容は同封のこちらのパンフレットをご確認ください。▶

# 三重大生のための 安心プランと基本プラン 払込金額内訳

生協出資金+お手頃な掛金と保険料で充実の保障！

<b>1</b>	<b>三重大学生協加入出資金</b>	卒業時に 定款の定めに基づき 返還されます	三重大学生協はみなさんの出資金で運営されています。 この出資金は卒業(脱退)時に返還します。	(48口) 1口500円 <b>24,000円</b> ※卒業時に返還	
<b>2</b>	<b>CO-OP学生総合共済 (G1200コース)</b>	自分自身の病気やケガを 24時間365日・国内外問わず保障	自分自身のリスクにそなえる 学生本人の病気やケガを国内・海外問わず保障します。 こころの病による入院も保障します。	1年間の掛金 <b>14,400円</b> ※2年目からは口座振替	
<b>3</b>	<b>学生賠償責任保険</b> (学生・子ども総合保険、 施設・生産物賠償責任保険)	示談交渉サービス付 (国内での賠償事故)	一人暮らし特約なし(19H)	他人への「もしも」にそなえる 自転車乗車中、日常生活中、正課の講義・サークル・アルバイト・インターンシップ中 などにおける賠償事故を24時間365日、国内・海外を問わず保障する保険です。	1年間の保険料 <b>1,800円</b> ※2年目からは口座振替
			一人暮らし特約あり(19HK)	一人暮らしでのリスクにもそなえる 日常生活および実習中の他人に対する賠償責任、さらに借用住宅の 損壊や家財の損害・盗難などを保障する保険です。	1年間の保険料 <b>8,500円</b> ※2年目からは口座振替
<b>4</b>	<b>就学費用保障保険 (19W)</b> (総合生活保険)	1口から最大15口まで 加入できます	扶養者の「もしも」にそなえる 扶養者のもしもの時でも学業を継続するための 学費費用等を卒業予定年までサポート	1年目の保険料 (2030年卒業予定[4年制]) (2032年卒業予定[6年制]) 1口あたり <b>2,610円</b> ※1 <b>3,870円</b> ※1 ※2年目からは口座振替	

2 CO-OP学生総合共済 + 3 学生賠償責任保険 + 4 就学費用保障保険 の合計

掛金・保険料 小計

自宅生 (実家から通学)		自宅外生 (アパート・大学寮 などで一人暮らし)	
安心プラン	基本プラン	安心プラン	基本プラン
●	●	●	●
+	+	+	+
●	●	●	●
●	●	—	—
—	—	●	●
●	●	●	●
4年制 3口加入 (7,830円) 6年制 3口加入 (11,610円) ※3	4年制 1口加入 (2,610円) 6年制 1口加入 (3,870円)	4年制 3口加入 (7,830円) 6年制 3口加入 (11,610円) ※3	4年制 1口加入 (2,610円) 6年制 1口加入 (3,870円)
4年制 <b>24,030円</b> 6年制 <b>27,810円</b>	4年制 <b>18,810円</b> 6年制 <b>20,070円</b>	4年制 <b>30,730円</b> 6年制 <b>34,510円</b>	4年制 <b>25,510円</b> 6年制 <b>26,770円</b>
+	+	+	+
●	●	●	●
+	+	+	+
●	●	●	●
4年制 <b>98,430円</b> 6年制 <b>107,410円</b>	4年制 <b>93,210円</b> 6年制 <b>99,670円</b>	4年制 <b>105,130円</b> 6年制 <b>114,110円</b>	4年制 <b>99,910円</b> 6年制 <b>106,370円</b>
※Web申込の際に、払込金額の合計にプラスして「Web申込システム利用料 (550円)」が必要です。			

<b>5</b>	<b>学生生活110番</b> ※2	日常生活のトラブルに備える 住まいや自転車等での「困った」を解決するサービスです。 24時間365日いつでも電話で相談できます。	在学中の会費 ※卒業まで一括払い (2030年卒業予定[4年制]) (2032年卒業予定[6年制]) <b>10,400円</b> ※1 <b>15,600円</b> ※1
<b>6</b>	<b>電子マネーチャージ マイカペイ [MycaPay]</b>	4~5月に使う教科書購入費や屋食代・文具代などにお使いいただけます。 事前チャージをしておけば、生協食堂(学食)や生協ショップ(購買部)などで 入学してすぐに使えるので便利です。 ※利用には大学生協アプリの登録が必要です。入学までに必ず登録をお願いします。	<b>40,000円</b> ※事前チャージ

1 生協加入出資金 + 2 CO-OP学生総合共済 + 3 学生賠償責任保険 + 4 就学費用保障保険 + 5 学生生活110番 + 6 生協電子マネー(事前チャージ) の合計

合計金額  
(生協への払込金額)

※インターネット環境がない方・その他は、生協へお問い合わせください。新学期加入サポートダイヤル【☎0120-431-103】

**Q** 大学生協には  
加入しないといけませんか?

**A** 大学生協は学内の福利厚生事業  
を担う非営利の相互扶助組織  
で、みなさんの出資金を元に  
様々な商品やサービスを提供し  
ています。  
出資金は卒業時に定款の定め  
に基づき返還します。  
ぜひ加入して在学中にご利用  
ください。

**Q** 他の保険や共済に加入している  
ので加入しないといけませんか?

**A** 学生総合共済は24時間365日、国内外を  
問わず病気やケガに対して保障をし  
ます。また、ほかの保険や共済から保険金  
や共済金が支払われた場合でも給付申請  
をしていただけます。「卒業までの学業  
継続」を第一に考えた保障内容を同封の  
パンフレットでご確認いただき、ぜひ加  
入をご検討ください。

**Q** 賃貸マンションで一人暮らしを始めますが、  
上のプランに火災保険は入っていますか?

**A** 「学生賠償責任保険 一人暮らし特約あり」を  
含んだ「自宅外生」プランが、火災・水もれ  
による借家人賠償責任保障・家財保障をカ  
バーしますので「自宅外生」からプランをお  
選びください。ただ、契約された住まいの管  
理者が指定する火災保険に加入済の場合は、  
二重に「一人暮らし特約あり」に加入する必  
要はありません。

※1 「就学費用保障保険」の1口あたりの保険料と、「学生生活110番」の一括払いの会費(税込)は、卒業までの期間により変わります。  
詳しくは各パンフレットかホームページでご確認ください。

※2 「学生生活110番」は共済・保険とは別のサービスです。全国大学生生活協同組合連合会の商品で、ジャパンベストレスキューシステム株式会社  
がサービスを提供しています。大学生協の組合員が加入できます。

※3 三重大学の年間授業料535,800円(2025年11月現在)を目安に、安心プランでは就学費用保障保険の口数を3口にしています。

※CO-OP学生総合共済は学生組合員で発効日の年齢が満34歳以下の方がご加入できます。  
「留学生・扶養を受けていない方」は掛金・保障内容が異なります。お手続きの前にコープ共済センターまでお問い合わせください。  
コープ共済センター 0120-16-9431

## 7 食堂パス

大学生協の食堂で使える、食事専用の定期券システム  
上記おすすりプランの金額に  
食堂パスの金額を追加してください。

1日740円プラン **101,000円**  
1日1,480円プラン **183,000円**

【引受保険会社(幹事)】学生賠償責任保険：三井住友海上火災保険株式会社 就学費用保障保険：東京海上日動火災保険株式会社

# 大学生協アプリと 生協電子マネーを活用しよう

## 大学生協アプリとは

大学生協アプリは、生協電子マネー利用のためのスマホアプリです。生協をより便利に使うことができます。生協加入が終わったら入学までにダウンロードしておきましょう。

便利でお得!!  
大学生協アプリ



## 大学生協アプリで出来ること

1



### 電子組合員証

いつも持つスマホだから  
紛失しにくい!

2

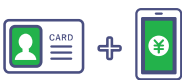

### 学生証決済をスマホで確認

※お店で「学生証」でも決済できます

残高もその場で確認できます。  
食堂や購買の利用履歴が確認できます。

3



### ポイントは即時マネー化

ポイントは決済後すぐに付与されるから  
1円単位で次のお支払いで使えます!  
※ポイントの付与が遅れる場合があります

4



### 電子マネーのチャージ

電子マネーが足りなくなったら  
自分や保護者のスマホアプリから  
チャージの手続きができます。

5



### 利用履歴の確認

商品・書籍・食堂の利用履歴が  
確認できます。

6



### 店舗やお得な情報配信

営業時間や臨時休業、  
店舗からのお得な情報をお届け!

## 入学までに大学生協アプリの登録をお願いします

コンビニでの初回費用の払い込みが完了しないと、エラーが出てアプリ登録はできません。

アプリのインストール方法等については左の「大学生協アプリのご案内」のチラシが三重大学生協ホームページをご覧ください。

※コンビニでの初回費用お支払い後、加入者と扶養者（保護者）のメールアドレス宛に『【重要】大学生協ご加入に伴う組合員番号のお知らせと「アプリ登録」のお願い』メールが届きます。メール到着後、スマートフォンでアプリのダウンロードと認証を行ってください。

※保護者のアプリ登録は必須ではありませんが、加入者（新入生）は入学までにアプリ登録をお済ませください。

※4月までにスマートフォンを変更される予定がある方は、新しいスマートフォンが手元に来たらアプリ登録をお願いします。



大学生活に必要な買い物だけに使える、安心の

## 三重大学生協のお店だけで使用可能な「電子マネー」です。

大学生協アプリにはお金をチャージし、生協の購買や食堂で使用できる電子マネー機能がついています。事前にチャージしておけば、混雑しているお昼休みでもスムーズにお会計をすることができます。もちろん教科書の購入でも使用できます。

### キャッシュレスでスピーディー

事前にお金をチャージすれば、スピーディー。チャージ残高が少なくなってきたら生協に設置されている専用チャージ機、またはレジでチャージ。

### ポイントが貯まる

生協電子マネーで生協のお店を利用すると200円（税別）につき1ポイント。ポイントは次回決済時に優先的に用されるため、使い忘れもありません。  
※ポイント対象外の商品やサービスがあります。ポイント付与率は変更になる場合があります。

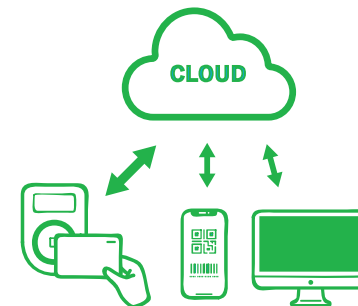

## 入学前の事前チャージをお願いします

事前チャージは、入学初日からすぐに生協のショップや食堂を利用できるように、事前にチャージしておく仕組みです。もしお財布の中にお金が無くても必要なものを購入したり、食事をするができます。生協加入と合わせて生協電子マネーのチャージの申し込みをお願いします。

### 入学前事前チャージ

# 40,000

チャージしていただくお金は学内の大学生協の店舗でのみ利用可能な電子マネーです。教科書の購入にもご利用いただけます。

### 教科書の購入

選択科目の教科書は教科書一斉販売にて行います

1年前期の教科書代のみ

約 30,000～40,000円

教科書販売の詳細は  
新入生応援サイトにてご確認ください ▶▶▶



### 4～5月の食事代

40,000円で教科書購入後、学部により異なりますがおおむね5月末まで食事ができる想定です。残高が少なくなったら追加のチャージも可能。食事のみ使える「食堂パス」という機能もあり、併用可能です。

### 文具・日用品の購入

講義ごとに文具や教材を指定される場合もあるので、入学後に履修する講義が決まってからご準備いただくことをおすすめします。生協の店舗では文具は定価の20% offになります（一部除く）ので、是非ご利用ください。

### ■電子マネーチャージの大学生協アプリへの反映時期について

- 電子マネーチャージを申し込まれた方の生協での登録作業は4月初旬を予定しております。
- 電子マネーは、生協での登録作業が終了するまでは「残高が0円」の表示になっております。ご心配をお掛けいたしますが、ご了承ください。入学式前日までに残高が表示されない場合は三重大学生協までお問い合わせください。
- チャージされた電子マネーの金額が表示されるのは学生さまのスマートフォンだけです。保護者さまには表示されません。



4月初旬に  
アプリへ反映

