

卒業される組合員の皆様へ

◎扶養者を亡くし、緊急に援助を 必要としている後輩がいます

～学業継続が困難になる仲間を援助する

「たすけあい奨学制度」充実のための寄付をお願いします

2022年3月卒業予定の組合員の皆様へ在学中は生協をご利用いただき、また生協の諸活動にご参加いただきありがとうございました。皆様が実社会に出られても、お元気で活躍されることを期待いたします。

大学生協は、在学中に扶養者を亡くされ経済的に困難になった仲間に、学業を継続してもらうための支援をおこなう「たすけあい奨学制度」に取り組んでいます。

1992年の創設以来、これまでに**14,191名の応募**があり、この内**4,733名に奨学金を支給**し、不幸にも扶養者を亡くされた学生の学業継続を応援してきました。その**支給総額は6億7,567万円**になりました。

(2021年9月末現在)

なお、この1年間(2020年10月～2021年9月)では**411名から応募**があり、**306名に3,024万円を贈ることができました**。

財政的な事情により応募者全員に支給というわけにはいかず、経済的困難の大きい学生に奨学金として10万円を支給しています。

この制度の資金のほとんどは、全国の学生・院生・教職員の皆様と、各大学生協からの寄付金によって支えられています。学生の寄付の多くは卒業時の出資金返還の際、その一部を後輩のために寄付していただく取り組みによるものです。

皆様のご協力により、毎年全国合計で約3,900万円の寄付が寄せられています。1人でも多くの後輩にこの援助ができますように、出資金の一部などの寄付に、どうかご協力を賜りますよう、心よりお願い申し上げます。



一般財団法人全国大学生協連奨学財団

TEL 03-5307-1126 (平日のみ 10:00～16:00)

E-mail : zaidan.jimu@univ.coop

詳しくはHPを➡

検索

たすけあい奨学制度

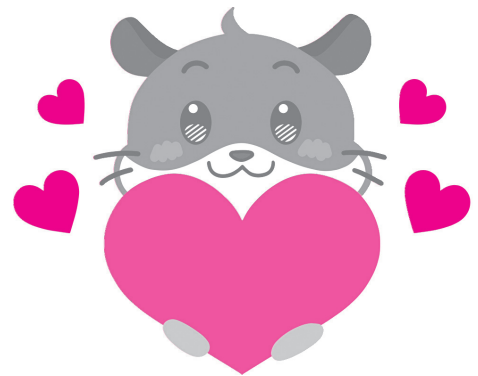

《ご寄付の方法につきましては各生協の案内にしたがってご協力をお願いします》

寄付の方法として以下の3つの方法があります。

- ❶ 下記の用紙に記入し、あなたの所属の大学生協の窓口に提出してください。
- ❷ 大学生協奨学財団ホームページから、クレジットで寄付を行ってください。(手数料無料)
- ❸ 下記のゆうちょ銀行口座にお振込みください。(専用の払込取扱票を生協でも用意しています)

◆ 口座番号 00140-7-392792

◆ 加入者名

一般財団法人全国大学生協連奨学財団
ザイゼンコクダイガクセイキョウレンショウガクザイダン

切り取り

扶養者を亡くされた後輩の学業継続を応援するために下記金額を寄付します。

寄付金額

円

年

月

日

氏名

大学名

※後輩やこの制度へのメッセージがありましたら是非お願いします。(氏名非公表で広報物に利用させていただく場合があります)

2021年給付を受けた全国の学生の御礼から

大学生協奨学財団のホームページもご覧ください。今月の給付・寄付報告や給付を受けた学生からのメッセージ等を掲載しています。



♥ 学校に通い続けることが出来ます

たすけあい奨学制度のおかげで、親が亡くなった後の厳しい生活が少しでも楽になります。非常に助かります。本当にありがとうございます。この制度のおかげで、学校に通い続けることができそうです。奨学金の使途予定は、家への仕送りです。生活費（家賃など）が主に使途になると思います。
【小樽商科大】

♥ 人の暖かさが心にしみました

顔も知らない自分のような境遇の人たちのために賛同して下さる方々のおかげで、大学での学問を犠牲にすることなく生活を続けることが出来ることに感謝しかありません。ある程度生活が安定し、自分自身で家族を支えられるようになった時には私もこの制度へ賛同したいと思えるほど、人の暖かさが心にしみる制度だと思いました。使途の予定は葬儀や就活です。多くのお金があるので、生活費に充てたいと考えてます。
【福島大】

♥ 家族にとって精神的にも助けられます。

父を亡くした私達家族にとって「たすけあい奨学制度」は金銭面に限らず精神面においても、とても助けられる存在です。顔も名前も知らない多くの方々が自分と同じような境遇のたくさんの学生を支援していただいていることを実感できるからです。本当にありがとうございます。奨学金の使用予定としては私立校に通う妹と、私大に通う私の学費を一人で払ってくれている母の負担を減らすために、学費や教材費に充てたいと考えております。
【早稲田大】

♥ 夢を叶えるため勉強に取り組みます

支援して下さる方一人一人に感謝しながら、勉強に励んで行こうと思います。私は小さな頃から保育士が夢で、ずっと目指してきました。その夢を叶えられるようにみなさんの手助けを背負い、日々精進していきます。父が亡くなってから経済的な面で困難が生じ、不安ばかりが押し寄せてきました。この制度を利用して、少しでも学費の足しにさせて頂きたいと思えます。本当にありがとうございます。このような制度を知ることができて、よかったです。少しでも学費の足しにして、夢を叶えるために勉強にしっかりと取り組んでいきたいです。
【名古屋市立大】

♥ コロナ禍の中ありがとうございます

今年、突然父を亡くし、コロナ禍でバイトも減りどう生活していこうかと考えているときに、このたすけあい奨学制度を知り、大学生協に入っていてよかったと思いました。このような制度の存在をとってもありがたく思っています。奨学金は、教科書の購入や学費に充て、家族への負担を軽くしたいと考えています。
【静岡大】

♥ 人のやさしさに感謝しています

有難い制度であると思います。人間のもつ優しさに感謝しています。このような取り組みが今後も持続することを願います。奨学金は博士課程進学後の生活費や種々の学会の会費などに充てようと考えております。また、奨学金を頂ければ、間接的にアルバイトの時間を減らすことができるようになり、それだけの時間をかけてじっくりと学業に励めると期待しております。
【京都大】

♥ 心の支えになります

私は父が亡くなって初めてこうゆう制度があることを知りました。この制度によって助けられる人はきっと私以外にもたくさんいると思います。扶養者が亡くなったことによる心の支え、収入の支えがなくなった人に対して大変ありがたい制度です。私も自分自身困っている人の支えになりたいと心の底から思いました。奨学金を送ってくださる皆様本当にありがとうございます。
【香川大】

♥ 感謝の気持ちを忘れず勉学に励みます

私にとって学業を継続することは、今後の人生を豊かにするために必要なものです。先日、母を亡くしたことは受け入れがたい現実です。それでも一日一日が過ぎていく中で、大学に通うこと、講義を受けること、友人とたわいのない会話をすることは、私の心を明るくしてくれます。このたすけあい奨学制度は、大切な人を失い、先の不安を抱える学生にとって心強いものです。学業継続の大きな助けをいただくこと、大変感謝しております。卒業し、社会に出たら恩返しできるように頑張りたいと思います。
【長崎県立大】

2021年3月に卒業された全国の学生の皆様や各大学生協から約3,904万円の寄付・賛助会費をいただきました。(単位:円)

北海道大	620,235	東京理科大	173,000	東京インカレコープ	305,000	金沢大	50,000	高知大	524,790
北海学園	252,466	東京電機大	418,000	群馬大	70,000	福井大	50,000	松山大	292,742
酪農学園	58,100	千葉大	259,062	高崎経済大	191,420	石川工業高専	7,286	愛媛大	565,088
札幌学院大	52,000	千葉商科大	70,000	宇都宮大	67,000	富山県立大	10,000	広島大	671,970
北星学園	135,000	東邦大	58,000	足利大	39,000	京都大	720,000	広島修道大	139,614
北海道教育大	100,000	芝浦工業大	1,240,930	茨城大	169,360	同志社	816,618	徳島大	367,158
札幌大	30,000	慶応義塾	1,285,098	茨城キリスト教学園	20,486	立命館	1,253,945	下関市立大	81,852
小樽商科大	33,206	東京海洋大	154,000	信州大	1,940,351	京都府立医大・府立大	78,330	鳥取大	100,000
室蘭工業大	282,390	横浜国立大	207,197	長野大	38,043	龍谷大	1,004,142	水産大学校	20,000
帯広畜産大	20,000	横浜市立大	90,000	長野県立大	20,000	京都教育大	90,800	岡山山	707,000
北見工業大	64,049	東京工業大	531,981	新潟大	150,000	京都工芸繊維大	8,189	山口大	243,103
銘路公立大	39,900	明治学院	386,324	山梨大	50,000	滋賀県立大	49,027	高知県公立大	474,500
公立ほこだて未来大	10,000	東京都立大	158,000	新潟県立大	30,000	滋賀大津地区	10,000	梅光学院大	48,000
弘前大	767,831	星薬科大	173,195	大田情報・医療・自動車専門学校	30,000	滋賀大彦根地区	128,161	島根大	293,000
岩手大	506,833	宇宙科学研究所	10,000	長野県看護大	60,173	京都橘学園	106,800	福山市立大	20,000
秋田大	344,080	東京農業大	662,625	松本大	50,000	奈良女子大	38,000	福岡インカレコープ	30,000
東北大	1,218,000	神奈川大	73,000	清泉女学院	30,000	奈良工業高専	18,400	福岡教育大	69,262
東北学院大	266,037	昭和大	11,000	山梨県立大	20,000	滋賀医科大	10,000	九州工業大	79,162
東北工業大	50,000	東京工芸大	45,000	静岡大	308,348	大阪インカレコープ	518,970	佐賀大	30,000
宮城大	33,848	和光学園	50,000	愛知大	48,000	近畿大	767,000	宮崎大	107,489
宮城教育大	30,000	桜美林学園	134,581	名古屋大	794,010	大阪教育大	10,000	鹿児島大	127,752
山形大	244,999	麻布大	171,601	愛知教育大	850,817	阪南大	50,000	琉球大	2,133
福島大	30,000	法政大	88,290	名古屋工業大	413,000	大阪大	200,000	鹿児島県立短大	2,067
尚絅学院大	30,000	早稲田大	210,000	名古屋市立大	424,300	大阪電気通信大	296,747	西南学院大	14,775
盛岡大	37,630	工学院大学学園	46,440	愛知県公立大	277,000	和歌山大	65,000	西南女学院	11,628
宮城学院	8,000	東京外国語大	188,000	日本福祉大	168,310	大阪市立大	74,793	長崎県立大佐世保校	23,504
みやぎインカレコープ	33,359	東京工業高専	91,532	岐阜大	606,658	大阪樟蔭女子大	55,000	長崎大	181,681
岩手県立大	10,000	東京経済大	209,853	三重大	236,703	和歌山県立医科大	20,000	熊本大	130,000
埼玉大	121,571	東京学芸大	455,500	三重短期大	3,000	神戸大	115,009	大分大	70,000
お茶の水女子大	52,000	東京農工大	563,601	中京大	584,156	関西学院大	690,228	南九州大	15,066
東京医科歯科大	20,000	電気通信大	10,000	名城大	1,210,115	兵庫県立大	71,000	九州国際大	34,000
武蔵学園	135,500	東京薬科大	100,000	岐阜市立女子短大	45,341	神戸薬科大	114,000	長崎県立大シーボルト校	30,000
日本女子大	215,000	一橋大	71,450	自然科学研究機構岡崎	44,106	神戸親和女子大	30,000	立命館APU	36,491
東洋大	341,000	津田塾大	65,561	金城学院大	269,476	大手前大	10,000	熊本インカレコープアカデミア	10,000
大東文化学園	30,000	白梅学園	20,000	インカレコープ愛知	156,500	甲南女子大	10,000	総計	39,045,712
十文字学園	10,000	日本獣医生命科学大	61,000	静岡文化芸術大	235,990	神戸市立工業高専	5,722		
淑徳みずほ台	10,000	日本社会事業大	68,620	日赤豊田看護	20,000	香川大	50,000		
東京大	807,949	明治薬科大	50,000	富山大	187,911	四国学院	10,000		

※掲載金額は、各大学の学生・教職員の皆様からの寄付・各大学生協の賛助会費の合計額です。この他にも多くの皆様から寄付・賛助会費をいただいております。

BK-2022(2021.10.130000)